



DEPENDENCIA: PRESIDENCIA MUNICIPAL

OFICIO: 005

SECCIÓN: ADMINISTRATIVA

ASUNTO: Se remite Presupuesto de Egresos 2017.

San Sebastián Tecomaxtlahuaca, Oaxaca, a 14 de Febrero del 2017.

LIC. CARLOS ALTAMIRANO TOLEDO
AUDITOR SUPERIOR DEL ESTADO
P R E S E N T E.

Para dar cumplimiento a lo que establece el artículo 127 de la Ley Orgánica Municipal del Estado de Oaxaca y 27 de la Ley de Fiscalización Superior para el Estado de Oaxaca, remito a Usted el Presupuesto de Egresos 2017 del municipio de San Sebastián Tecomaxtlahuaca, Distrito de Juxtlahuaca, Oaxaca.

Sin otro particular por el momento, quedo a sus respetables órdenes.

ATENTAMENTE
SUFRAGIO EFECTIVO. NO REELECCIÓN
"EL RESPETO AL DERECHO AJENO ES LA PAZ"
EL TESORERO MUNICIPAL



C. DAVID RIVERA CARRASCO



TESORERIA MUNICIPAL
Mpio. San Sebastián
tecomaxtlahuaca,
Dto. Juxtlahuaca,
Oax.
2017 - 2019

C.c.p. Expediente.

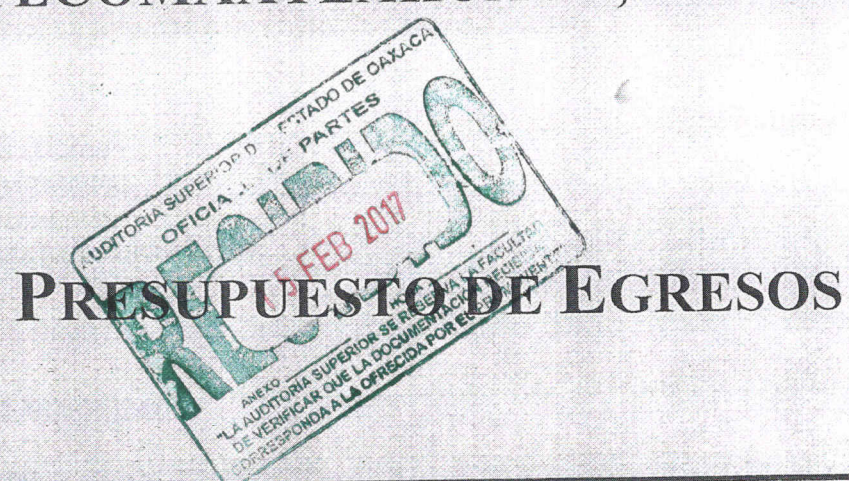
SAN SEBASTIÁN TECOMAXTLAHUACA, OAXACA



PRESUPUESTO DE EGRESOS

REGION:	(004)	MIXTECA
DISTRITO:	(021)	JUXTLAHUACA
MUNICIPIO:	(348)	SAN SEBASTIAN TECOMAXTLAHUACA
LOCALIDAD:	(001)	SAN SEBASTIAN TECOMAXTLAHUACA

EJERCICIO 2017



CONTENIDO

1. SITUACIÓN DE POBREZA Y REZAGO SOCIAL

1.1 INFORME ANUAL SOBRE LA SITUACIÓN DE POBREZA Y REZAGO SOCIAL

1. METODOLOGÍA DEL MARCO LÓGICO

1.1 ÁRBOL DE PROBLEMAS MUNICIPAL

1.2 ÁRBOL DE OBJETIVOS MUNICIPAL

1.3 MATRIZ DE INDICADORES PARA RESULTADOS

2. PRESUPUESTO DE EGRESOS ARMONIZADO

2.1 ARTICULADO

2.2 PLANTILLA DEL PERSONAL

2.3 CÉDULA DE PROGRAMAS PRESUPUESTARIOS

3. ANEXOS

1.- COPIA CERTIFICADA DEL ACTA DE CABILDO DONDE SE APRUEBA EL PRESUPUESTO

2.- COPIA DE LA LEY DE INGRESOS APROBADA



Oaxaca

I. Información general de la entidad

Población	Oaxaca	Nacional
Número de personas	3,967,889	119,530,753
Porcentaje con respecto al total nacional	3.32	100.00
Viviendas particulares habitadas	Oaxaca	Nacional
Número de viviendas	1,043,527	31,949,709
Porcentaje con respecto al total nacional	3.27	100.00

Fuente: Elaboración de la SEDESOL con datos de la Encuesta Intercensal 2015.

II. Medición de la pobreza, 2014

Cuadrante de pobreza multidimensional.

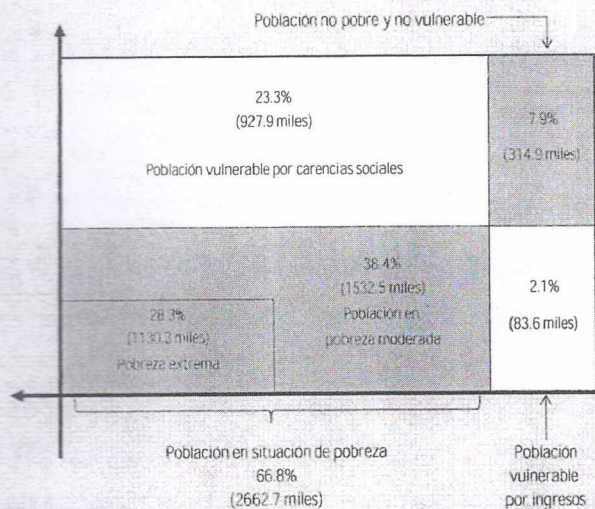

III. Indicadores de carencias sociales, 2014

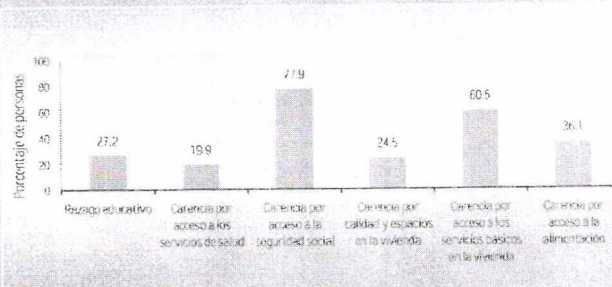

Fuente: Elaboración de la SEDESOL con datos del CONEVAL.

IV. Carencias en las viviendas de la entidad federativa

Carencia por calidad y espacios en la vivienda, 2014			
Número de personas con la carencia (miles)	Porcentaje respecto al total de personas	Número de viviendas con la carencia	Porcentaje respecto al total de viviendas
978.7	24.5	208,547	20.4

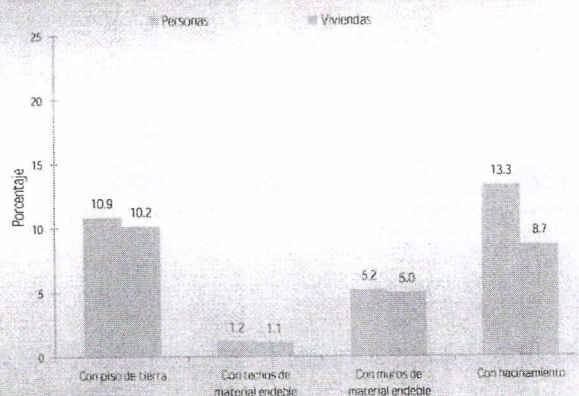

Porcentaje de población por nivel de ingreso y número de carencias

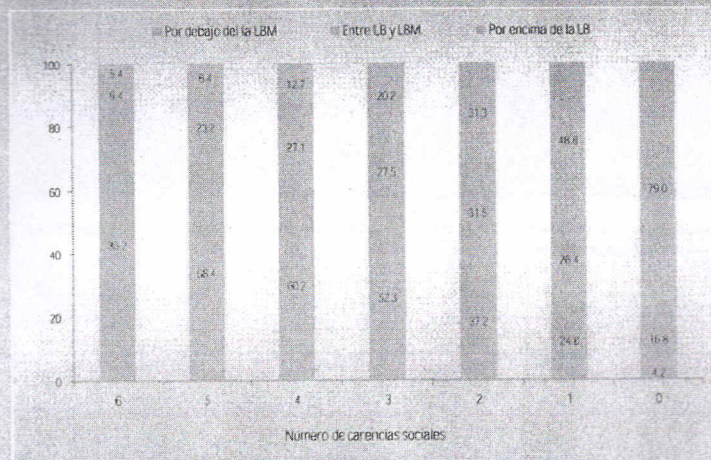

Fuente: Elaboración de la SEDESOL con datos del CONEVAL.

Carencia por servicios básicos en la vivienda, 2014

Número de personas con la carencia (miles)	Porcentaje respecto al total de personas	Número de viviendas con la carencia	Porcentaje respecto al total de viviendas
2,412.8	60.5	595,439	58.3

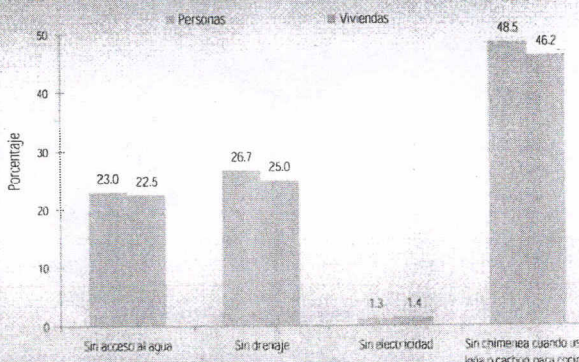

Fuente: Elaboración de la SEDESOL con datos del CONEVAL.



Oaxaca

Distribución acumulada de la carencia por calidad y espacios en la vivienda, 2015¹

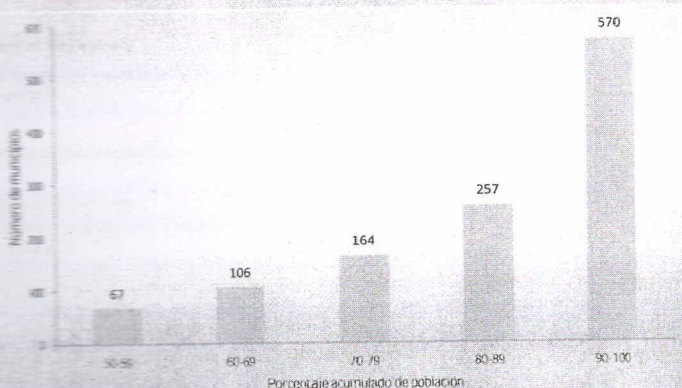

Municipios con mayor número de personas con la carencia	Número de personas	Porcentaje de la población municipal con la carencia
Oaxaca de Juárez	43,871	17.0
San Juan Bautista Tuxtepec	28,875	17.9
Heroica Ciudad de Juchitán de Zaragoza	21,882	22.5
Santo Domingo Tehuantepec	18,648	29.3
San Pedro Pocharife	18,382	39.1

Distribución acumulada de la carencia por servicios básicos en la vivienda, 2015¹

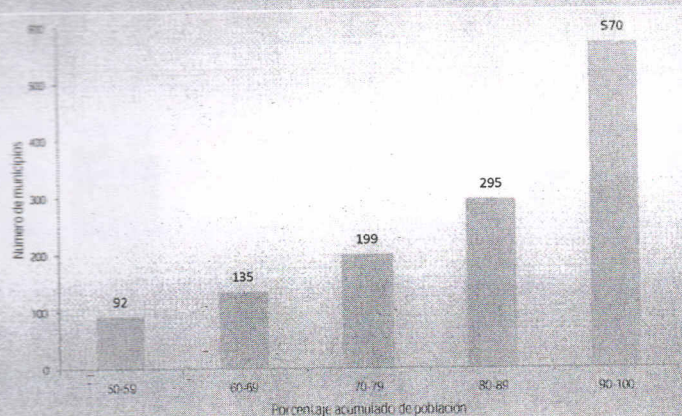

Municipios con mayor número de personas con la carencia	Número de personas	Porcentaje de la población municipal con la carencia
San Juan Bautista Tuxtepec	59,340	37.8
Oaxaca de Juárez	44,469	17.4
Santa Cruz Xoxocotlán	44,028	48.4
Santiago Pinotepa Nacional	39,186	76.9
Villa de Tututepec de Melchior Ocampo	37,065	83.1

Fuente: Elaboración de la SEDESOL con datos de la Encuesta intercensal 2015.

1. Para obtener las estimaciones se sigue la Metodología para la Medición Multidimensional de Pobreza en México publicada por el CONEVAL; no obstante, las cifras pueden variar respecto a las estimaciones oficiales que presentará el CONEVAL durante el año 2016, debido a que las estimaciones que aquí se presentan se obtienen de manera directa a partir de la información en la Encuesta intercensal 2015, sin aplicar ningún proceso de calibración, como lo hace el CONEVAL para obtener la información oficial de pobreza municipal.

V. Principales rezagos en las viviendas de la entidad, 2015¹

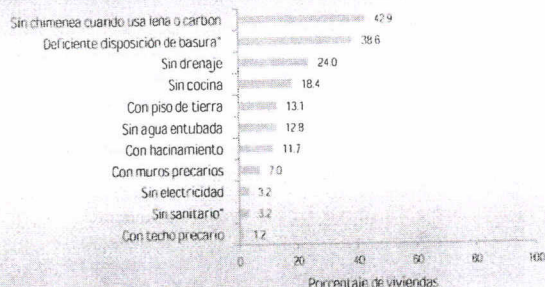

Fuente: Elaboración de la SEDESOL con datos de la Encuesta intercensal 2015.

*Estos componentes no inciden de manera directa en la reducción de carencias sociales asociadas a vivienda.

VI. Indicadores asociados a la carencia por acceso a la alimentación, 2014

Número de personas con la carencia (miles)	Porcentaje respecto al total de personas
1440.3	36.1

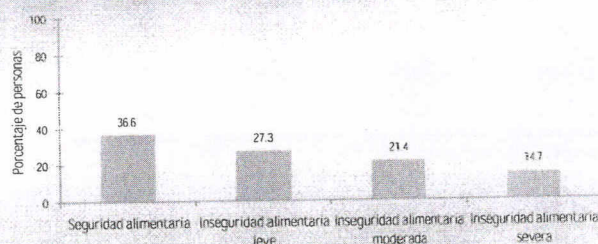

Fuente: Elaboración de la SEDESOL con datos del CONEVAL.

VII. Rezago social a nivel municipal, 2010

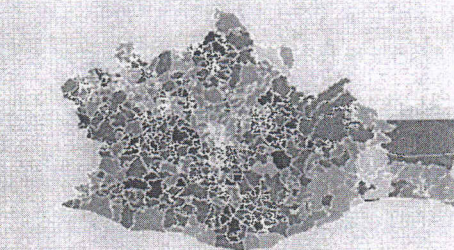

Muy bajo	(38)
Bajo	(85)
Medio	(129)
Alto	(255)
Muy alto	(63)
Municipios sin clasificación por grado de rezago	(0)

Fuente: Elaboración de la SEDESOL con datos del CONEVAL e INEGI.



San Sebastián Tecomaxtlahuaca, Oaxaca

I. Información general del municipio, 2015

	Municipio	Entidad
Población en viviendas particulares habitadas	San Sebastián Tecomaxtlahuaca	Oaxaca
Número de personas	6,352	3,967,889
Porcentaje con respecto al total de la entidad	0.21	100.00
Viviendas particulares habitadas	San Sebastián Tecomaxtlahuaca	Oaxaca
Número de viviendas	2,287	1,043,527
Porcentaje con respecto al total de la entidad	0.22	100.00

IV. Principales rezagos en las viviendas del municipio, 2015¹

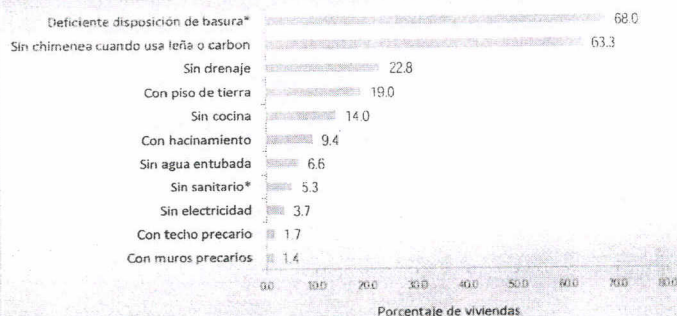

*Los componentes señalados no inciden de manera directa en la reducción de carencias sociales asociadas a vivienda.

III. Indicadores de carencias sociales del municipio, 2015¹

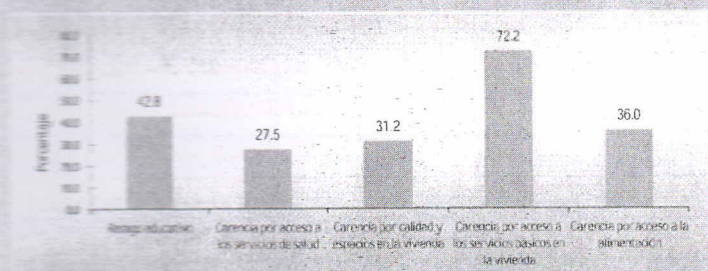

V. Indicadores asociados a la carencia por acceso a la alimentación, 2015¹

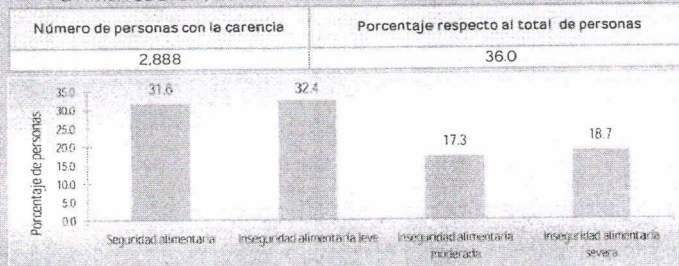

III. Carencias en las viviendas del municipio, 2015¹

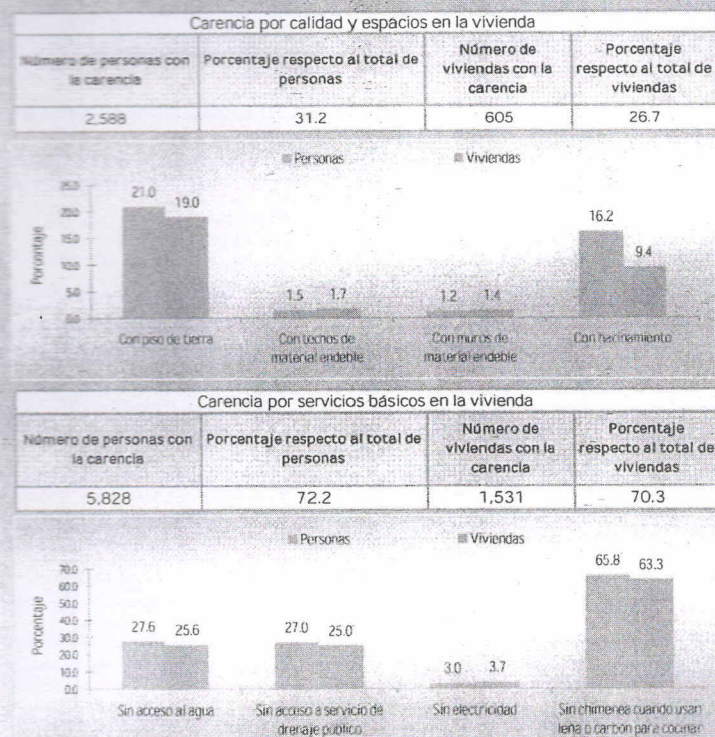

Fuente: Secciones I-V elaboración de la SEDESOL con datos de la Encuesta intercensal 2015.

VI. Localidades con mayor rezago social y ZAP urbanas en el municipio, 2010

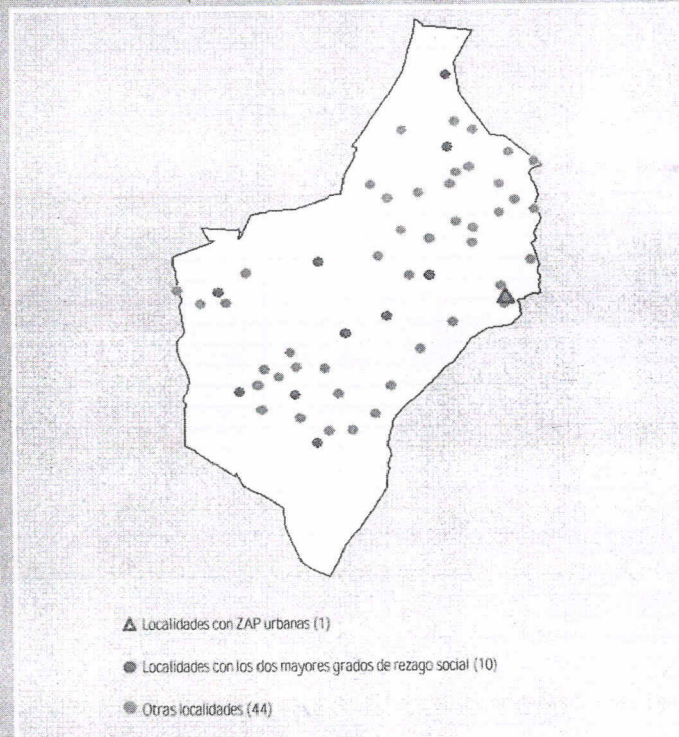

Fuente: Elaboración de la SEDESOL con datos del CONEVAL e INEGI.

1. Para obtener las estimaciones se sigue la Metodología para la Medición Multidimensional de Pobreza en México publicada por el CONEVAL; no obstante, las cifras pueden variar respecto a las estimaciones oficiales que presentará el CONEVAL durante el año 2016, debido a que las estimaciones que aquí se presentan se obtienen de manera directa, a partir de la información en la Encuesta intercensal 2015, sin aplicar ningún proceso de calibración como lo hace el CONEVAL para obtener la información oficial de pobreza municipal.



San Sebastián Tecomaxtlahuaca, Oaxaca

Localidades con ZAP urbanas, 2016

Localidades con los dos mayores grados de rezago social en el municipio, 2010

Número	Clave de la localidad	Nombre de la localidad	Número	Clave de la localidad	Nombre de la localidad
1	203480001	SAN SEBASTIÁN TECOMAXTLAHUACA	1	203480007	SAN JOSE EL ESPINAL
2			2	203480012	EL PORTEZUELO
3			3	203480023	RÍO RATÓN
4			4	203480026	EL PALMARILLO
5			5	203480033	RANCHO DE LOS COLORES
6			6	203480040	ZARAGOZA ALACRANES
7			7	203480042	BARRIO GUADALUPE
8			8	203480049	SAN ANTONIO
9			9	203480051	CAÑADA NUCHI
10			10	203480075	EL TEMAZCAL
11			11		
12			12		
13			13		
14			14		
15			15		
16			16		
17			17		
18			18		
19			19		
20			20		
21			21		
22			22		
23			23		
24			24		
25			25		
26			26		
27			27		
28			28		
29			29		
30			30		
31			31		
32			32		
33			33		
34			34		
35			35		
36			36		
37			37		
38			38		
39			39		
40			40		
41			41		
42			42		
43			43		
44			44		
45			45		
46			46		
47			47		
48			48		
49			49		
50			50		
51			51		
52			52		
53			53		
54			54		
55			55		
56			56		
57			57		
58			58		
59			59		
60			60		
61			61		
62			62		
63			63		
64			64		
65			65		
66			66		
67			67		
68			68		
69			69		
70			70		

*Para obtener mayor información sobre las localidades con mayor grado de rezago social y ZAP urbanas en el municipio, consulte las siguientes direcciones electrónicas:
http://www.gob.mx/cms/uploads/attachment/data/file/53089/GRS_2010.pdf y http://www.gob.mx/cms/uploads/attachment/data/file/51946/ZAP_Urbanas_2016.pdf

SAN SEBASTIÁN TECOMAXTLAHUACA, OAXACA
I. INFORMACIÓN MUNICIPAL¹

Grado de rezago social	Alto
Población total	8,246

El municipio es ZAP rural

Pobreza multidimensional	Porcentaje del total de población	Carencias promedio
Población en situación de pobreza	79.1	3.8
Población en situación de pobreza extrema	45.1	4.3

Fuente: Elaboración de SEDESOL con base en información del INEGI, CONEVAL y de la Declaratoria de Zonas de Atención Prioritaria para el año 2015.

II. PRINCIPALES ÁREAS DE COBERTURA DEL FAIS^{2,3}

Localidades con los dos mayores grados de rezago social del municipio	Número	Población	Porcentaje del total de población
Con Muy Alto rezago social	1	17	0.2
Con Alto rezago social	9	680	8.2

Zonas de Atención Prioritaria (ZAP)	Número	Población	Porcentaje del total de población
Con Bajo rezago social	2	1,988	24.1
Con Medio rezago social	1	527	4.0
Con Alto rezago social	0	N.A.	N.A.

Fuente: Elaboración de SEDESOL con base en información del CONEVAL y de la Declaratoria de Zonas de Atención Prioritaria para el año 2015.

III. OTRAS ÁREAS GEGRÁFICAS DEL MUNICIPIO^{4,5}

Localidades	Rurales		Urbanas	
	Número	Población	Número	Población
Con Muy Bajo rezago social	0	N.A.	0	N.A.
Con Bajo rezago social	3	2,489	0	N.A.
Con Medio rezago social	38	5,023	0	N.A.
Con Alto rezago social	9	680	0	N.A.
Con Muy Alto rezago social	1	17	0	N.A.
No clasificadas por rezago social	4	32	0	N.A.

Áreas Geoestadísticas Básicas (AGEB) urbanas ⁶	Número	Población
Con Bajo rezago social	2	1,988
Con Medio rezago social	2	414
Con Alto rezago social	0	N.A.
No clasificadas por rezago social	0	N.A.

Fuente: Elaboración de SEDESOL con base en información del INEGI y CONEVAL.

* La población total del municipio en 2010 fue de 8,246 personas. De acuerdo a la medición de pobreza a nivel municipal, el 79.1 por ciento de la población se encontraba en situación de pobreza y el 45.1 por ciento en pobreza extrema.

* La población que reside en localidades con los dos mayores grados de rezago social del municipio sumó 697 personas en 2010.

* El municipio cuenta con 3 ZAP urbanas en las que en 2010 habitaban 2,315 personas, el 66.7 por ciento en ZAP con Bajo rezago social y 33.3 por ciento en ZAP con Medio rezago social.

* En 2010, el municipio contaba con 55 localidades todas rurales (con menos de 2,500 habitantes). De éstas, 5.5 por ciento eran de Bajo rezago social, 60.1 por ciento de Medio rezago social, 16.4 por ciento de Alto rezago social y 18 por ciento de Muy Alto rezago social.

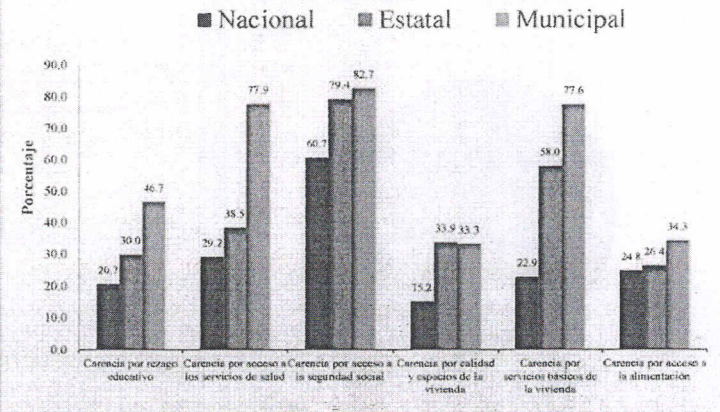
IV. INDICADORES DE CARENCIA SOCIAL ASOCIADOS A LA MEDICIÓN DE POBREZA MULTIDIMENSIONAL^{1,7}

Fuente: Elaboración de SEDESOL con base en información del CONEVAL.

V. INDICADORES SOCIALES Y DEMOGRÁFICOS DEL MUNICIPIO¹

Indicador	Municipio	Localidades con los dos mayores grados de rezago social	ZAP urbanas	AGEB urbanas
Población femenina	4,317	344	1,227	1,269
Población masculina	3,929	353	1,088	1,133
Total de viviendas particulares habitadas	1,993	155	623	637
Promedio de ocupantes en viviendas particulares habitadas	4.1	4.5	3.7	3.8
Hogares con jefatura femenina	604	33	199	203
Grado promedio de escolaridad de la población de 15 o más años	5.1	3.7	6.7	6.6
Población de tres años o más hablante de lengua indígena	2,642	206	195	222
Población de 15 años o más analfabeta	1,427	133	270	283
Población sin derechohabencia a servicios de salud	4,757	405	1,120	1,172

Fuente: Elaboración de SEDESOL con base en información del INEGI y CONEVAL.

* En 2010 el promedio de ocupantes por vivienda ascendió a nivel municipal a 4.1 personas. En las ZAP urbanas el mismo indicador era igual a 3.7 y en las localidades con los dos mayores grados de rezago social del municipio a 4.8 personas.

* En el mismo año, el grado promedio de escolaridad de la población de 15 años o más en el municipio fue de 5.1, en ZAP urbanas fue de 6.3 y en las localidades con los dos mayores grados de rezago social del municipio de 3.6.

* En 2010, la población de 15 años o más analfabeta ascendió a 1,427 personas, de las cuales, 18.9 por ciento residía en las ZAP urbanas y el 9.3 por ciento en las localidades con los dos mayores grados de rezago social del municipio.

* La población sin derechohabencia a servicios de salud ascendió en 2010 a 4,757 personas, de las cuales, 23.5 por ciento se encontraba en las ZAP urbanas y el 8.5 por ciento se ubicaba en las localidades con los dos mayores grados de rezago social del municipio.

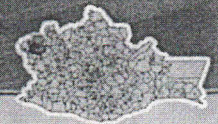

SAN SEBASTIÁN TECOMAXTLAHUACA, OAXACA

VI. INDICADORES DE VIVIENDA EN PRINCIPALES ÁREAS DE COBERTURA DEL FAIS¹

Localidades con los dos mayores grados de rezago social en el municipio⁸

Localidad	Viviendas									
	Con piso de tierra	Con un solo cuarto	Sin electricidad	Sin agua entubada	Sin excusado	Sin drenaje	Sin ningún bien	Sin refrigerador	Sin lavadora	Habitadas
Catada Nechi	2	1	4	4	3	4	4	4	4	4
El Temascal	2	0	2	2	0	3	2	3	3	3
Rio Ruido	2	1	0	3	2	3	1	3	3	3
Barra Guadalupe	9	4	2	6	2	12	8	14	14	14
Rancho de los Colores	2	0	4	11	10	13	3	12	14	14
El Palmarillo	4	0	2	4	4	7	2	5	7	7
San Antonio	2	1	1	1	0	4	3	7	7	7
El Fortín	12	3	8	9	18	33	9	37	38	44
Zaragoza Altamano	19	1	5	1	4	37	7	36	37	38
San José el Espinal	3	0	3	9	6	18	5	20	20	21

ZAP urbanas⁹

Localidad	Clave ZAP urbana	Viviendas									
		Con piso de tierra	Con un solo cuarto	Sin electricidad	Sin agua entubada	Sin excusado	Sin drenaje	Sin ningún bien	Sin refrigerador	Sin lavadora	Habitadas
San Sebastián Tecomaxtlahuaca	0065	18	17	4	28	8	14	9	43	65	84
San Sebastián Tecomaxtlahuaca	0099	25	27	0	4	5	8	21	93	133	238
San Sebastián Tecomaxtlahuaca	0101	22	30	7	11	6	9	13	88	157	301

Fuente: Elaboración de SEDESOL con base en información del INEGI y CONEVAL

VII. PROYECTOS PLANIFICADOS CON EL FISMDF POR TIPO DE INCIDENCIA (%)^{10 11}

Recursos reportados:¹² \$4,270,549.47

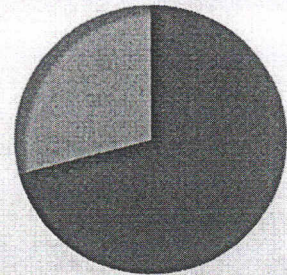

Recursos asignados: \$13,748,693.32
 Recursos asignados +/- Banobras FAIS:¹³ \$13,748,693.32

Fuente: Elaboración de SEDESOL con base en la información reportada en la Matriz de Inversión para el Desarrollo Social (MIDS) a las 18 horas del día 14 de enero de 2015 por los entes FAIS en los municipios y demarcaciones territoriales

VIII. INFRAESTRUCTURA EDUCATIVA^{14 15 16}

Total de inmuebles educativos en el municipio	23
Porcentaje de construcciones provisionales, escuelas móviles o sin construcción.	0.0
Porcentaje de inmuebles sin barda perimetral o barda incompleta	26.1
Porcentaje de inmuebles con pared distinta a tabique, ladrillo, block, piedra, cantera, cemento o concreto	0.0
Porcentaje de inmuebles con techo distinto a losa de concreto o viguetas con hojalata	47.8
Porcentaje de inmuebles con piso de tierra o materiales removibles	0.0
Porcentaje de inmuebles sin fuente de abastecimiento de agua conectada a la red pública	0.0
Porcentaje de inmuebles sin fuente de abastecimiento de agua	8.7
Porcentaje de inmuebles sin fuente de energía eléctrica	4.3
Porcentaje de inmuebles sin baño, sanitario, letrina o hoyo negro	0.0
Porcentaje de inmuebles sin drenaje	87.0
Porcentaje de inmuebles sin cancha deportiva	26.1
Porcentaje de inmuebles sin patio o plaza cívica	8.7
Porcentaje de canchas deportivas sin techo	100.0
Porcentaje de patios o plazas cívicas sin techo	100.0
Porcentaje de inmuebles en los que no se realizaron construcciones u obras mayores de rehabilitación durante los últimos tres años	60.9

Fuente: Elaboración de SEDESOL con base en información del INEGI

ANEXO

COMPLEMENTARIEDAD DEL FAIS CON OTROS PROGRAMAS FEDERALES

Dependencia	Siglas	Nombre del Programa
CDI	PROII	Programa de Infraestructura Indígena
SEDESOL-INDESOL	PCS	Programa de Conversión Social
SCT-SEDESOL/SEMARNAT	PET	Programa de Empleo Temporal
SEDATU	PH	Programa Hábitat
SEDATU	PFUR	Programa de Fomento a la Urbanización Rural
SEDATU-FONHAPO	PVD	Vivienda Digna
SEDATU-FONHAPO	PVR	Vivienda Rural
SEDESOL	P3x1	Programa 3x1 para Migrantes
SEDESOL	PDZP	Programa para el Desarrollo de Zonas Prioritarias
SEDESOL	PAJA	Programa de Atención a Jornaleros Agrícolas
SEMARNAT-CONAGUA	APAZU	Programa de Agua Potable, Alcantarillado y Saneamiento en Urbanas
SEMARNAT	PROSSAPYS	Programa para la Construcción y Rehabilitación de Sistemas de Agua Potable y Saneamiento en Zonas Rurales
SEMARNAT-CONAGUA	PROTAR	Programa de Tratamiento de Aguas Residuales
SEF	PED	Programa Escuelas Dignas

NOTAS:

1. La información reportada corresponde al año 2010, esta es la información más actual al nivel de desagregación geográfico presentado.
2. Se reporta 0.0 como el porcentaje del total cuando el valor estimado resulta menor a 0.05.
3. Se definen como Zonas de Atención Prioritaria urbanas: AGEB urbanas con Muy Alto o Alto Grado de Marginación e Índice de Rezago Social Bajo, Medio y Alto, adicionalmente las AGEB urbanas con Índice de Rezago Social Alto o Medio y Grado de Marginación Medio.
4. AGEB urbana: área geográfica ocupada por un conjunto de manzanas perfectamente delimitadas por calles, avenidas, andadores o cualquier otro rasgo de fácil identificación en el terreno y cuyo uso del suelo es principalmente habitacional, industrial, de servicios, comercial, etcétera, y solo son asignadas al interior de las zonas urbanas que son aquellas con población mayor o igual a 2,500 habitantes y en las cabeceras municipales. La metodología empleada para determinar el grado de rezago social de las AGEB y ZAP urbanas difiere de la metodología empleada para localidades, municipios y entidades, por lo que para las AGEB y ZAP urbanas solo se distinguen tres grados de rezago social: Bajo, Medio y Alto.
5. N.A.: No Aplica.
6. De acuerdo al INEGI, se integran todas las AGEB y manzanas que conforman las localidades urbanas del país, incluyendo aquellas que no tienen viviendas o que solo tienen viviendas deshabitadas o de uso temporal por lo que en algunos casos el valor de población puede ser igual a cero.
7. Para mayor detalle sobre la definición de los indicadores consultar: www.coneval.gob.mx
8. De las localidades con los dos mayores grados de rezago social del municipio se seleccionan las diez que presentan los índices de rezago social más elevados, siempre y cuando se cuente con información. Si no se cuenta con información sobre el nombre de la localidad se reporta la clave que le asigna el INEGI en el Marco Geostadístico Nacional.
9. De las ZAP urbanas en la entidad, se seleccionan diez de acuerdo al grado de rezago social y al índice de marginación, siempre y cuando se cuente con información.
10. Los proyectos de incidencia directa se definen como proyectos de infraestructura social básica que contribuyen de manera inmediata a mejorar alguna de las carencias sociales relacionadas con la pobreza multidimensional. Los proyectos de incidencia indirecta son proyectos de infraestructura social básica asociados a los proyectos de contribución directa y que son necesarios para la realización de estos. En el caso de los proyectos de incidencia complementaria, estos se refieren a proyectos de infraestructura social básica que coadyuvan al mejoramiento de los indicadores de pobreza, rezago social y al desarrollo económico y social de las entidades, municipios y Demarcaciones Territoriales del Distrito Federal.
11. La MIDS es un sistema de reporte de información que utilizan las entidades, municipios y las demarcaciones territoriales para direccionar los recursos del FAIS con base en la Ley de Coordinación Fiscal y los Lineamientos de Operación del FAIS 2014. Los casos en los que solo se presentan "ceros" se deben a que el municipio no reportó la información correspondiente. El rubro "Otros" incluye los recursos de proyectos especiales, de PRODIM y de gastos indirectos. Los montos reportados bajo estos recursos son preliminares y se encuentran en proceso de validación por parte de la SEDESOL.
12. Los recursos reportados pueden exceder los recursos asignados debido al uso de remanentes de otros ejercicios fiscales o a los créditos o las deudas pactadas con el Banco Nacional de Obras y Servicios Públicos (BANOBRAS).
13. Los recursos denominados como "Recursos asignados +/- BANOBRAS FAIS" se refieren a los recursos disponibles después de considerar los créditos o las deudas pactadas con BANOBRAS.
14. Inmueble educativo: conjunto de edificaciones o espacios destinados al servicio educativo, ubicados en un mismo predio, donde pueden operar uno o más centros de trabajo. Centros de trabajo: unidad mínima de responsabilidad que tiene como propósito general administrar los recursos humanos, financieros y materiales que se asignan para prestar servicios educativos o de apoyo a la educación, así como ordenar y sistematizar la información para llevar el control de los servicios que se proporcionan.
15. Resultados del Censo de Escuelas, Maestros y Alumnos de Educación Básica y Especial 2013.
16. Los resultados presentados en el informe derivan del análisis de la base de datos sobre inmuebles (TR INMUEBLES) del CENABI. El 95.5% de la no respuesta del levantamiento de información se concentra en las entidades de Chiapas, Oaxaca y Michoacán de Ocampo por lo que no se cuenta con información para algunos municipios de estas entidades. Los porcentajes presentados sobre infraestructura se basan en el total de inmuebles menos las escuelas móviles o sin construcción.

ÁRBOL DEL PROBLEMA

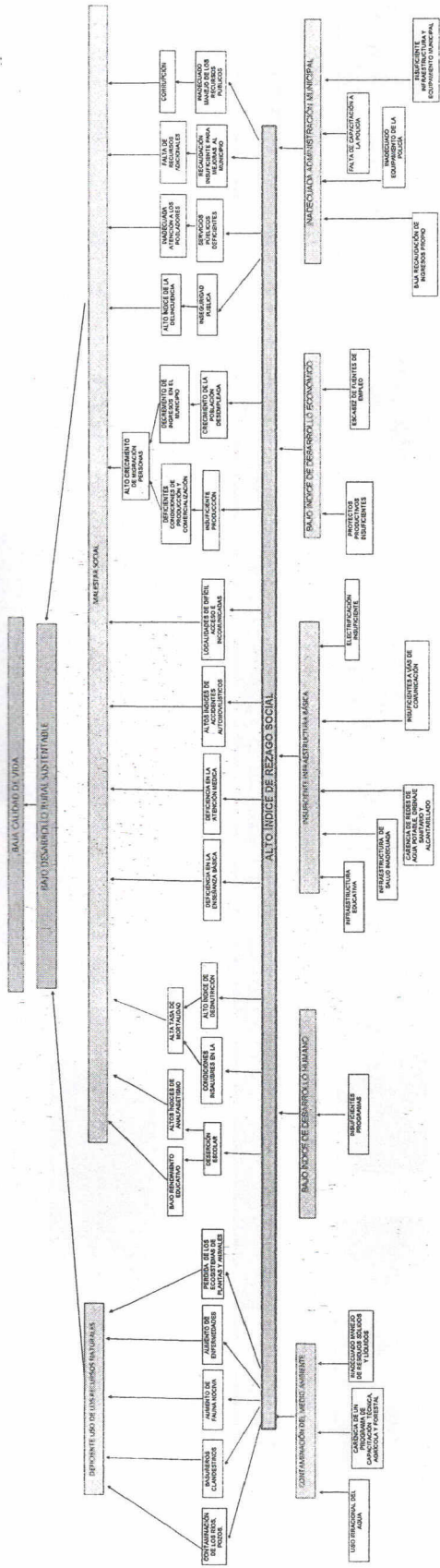

ÁRBOL DEL PROBLEMA

BAJA CALIDAD DE VIDA

BAJO DESARROLLO RURAL SUSTENTABLE

DEFICIENTE USO DE LOS RECURSOS NATURALES

MALESTAR SOCIAL

ALTO ÍNDICE DE REZAGO SOCIAL

CONTAMINACIÓN DEL MEDIO AMBIENTE

BAJO ÍNDICE DE DESARROLLO HUMANO

INSUFICIENTE INFRAESTRUCTURA BÁSICA

BAJO ÍNDICE DE DESARROLLO ECONÓMICO

INADECUADA ADMINISTRACIÓN MUNICIPAL

ÁRBOL DEL PROBLEMA

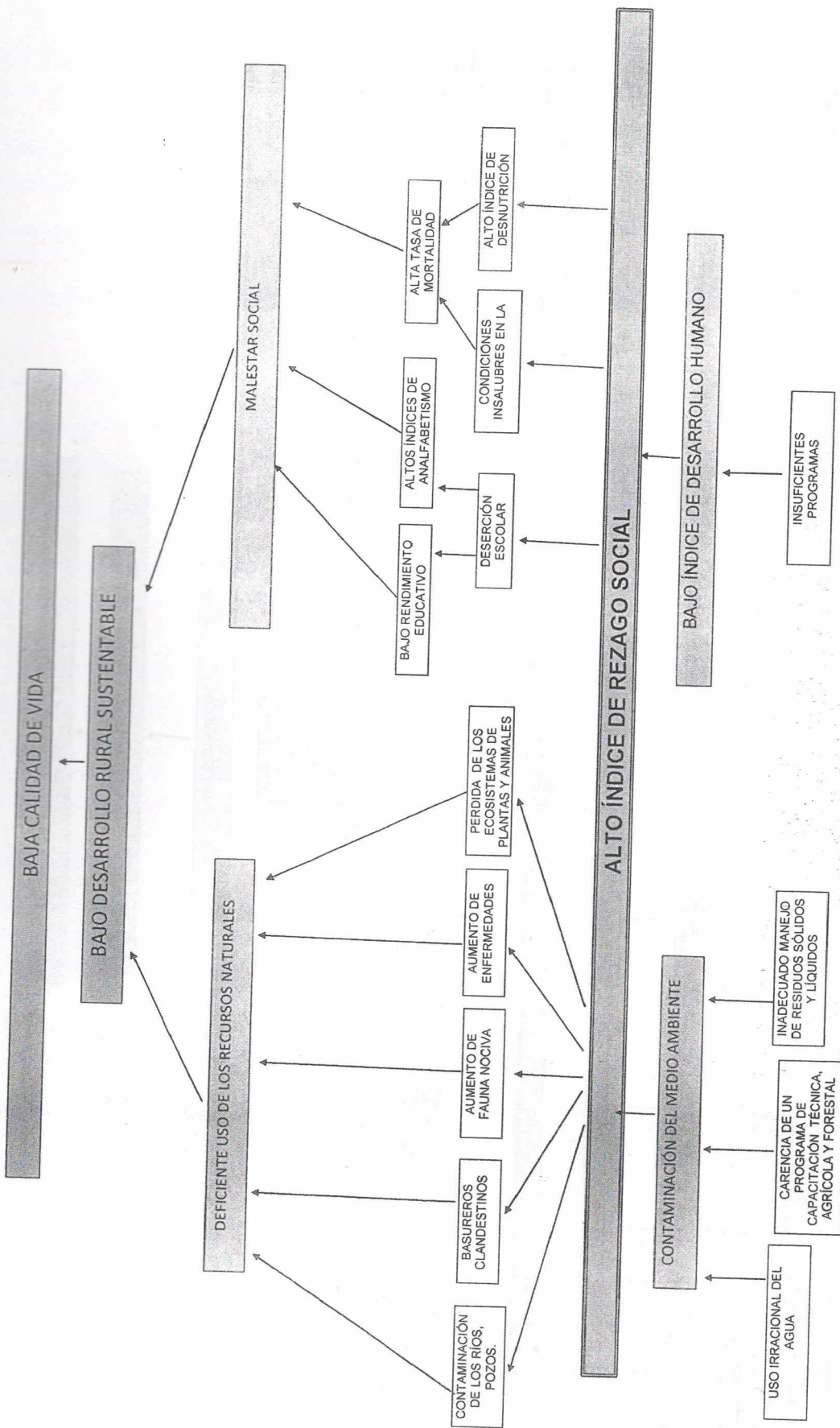

ÁRBOL DEL PROBLEMA

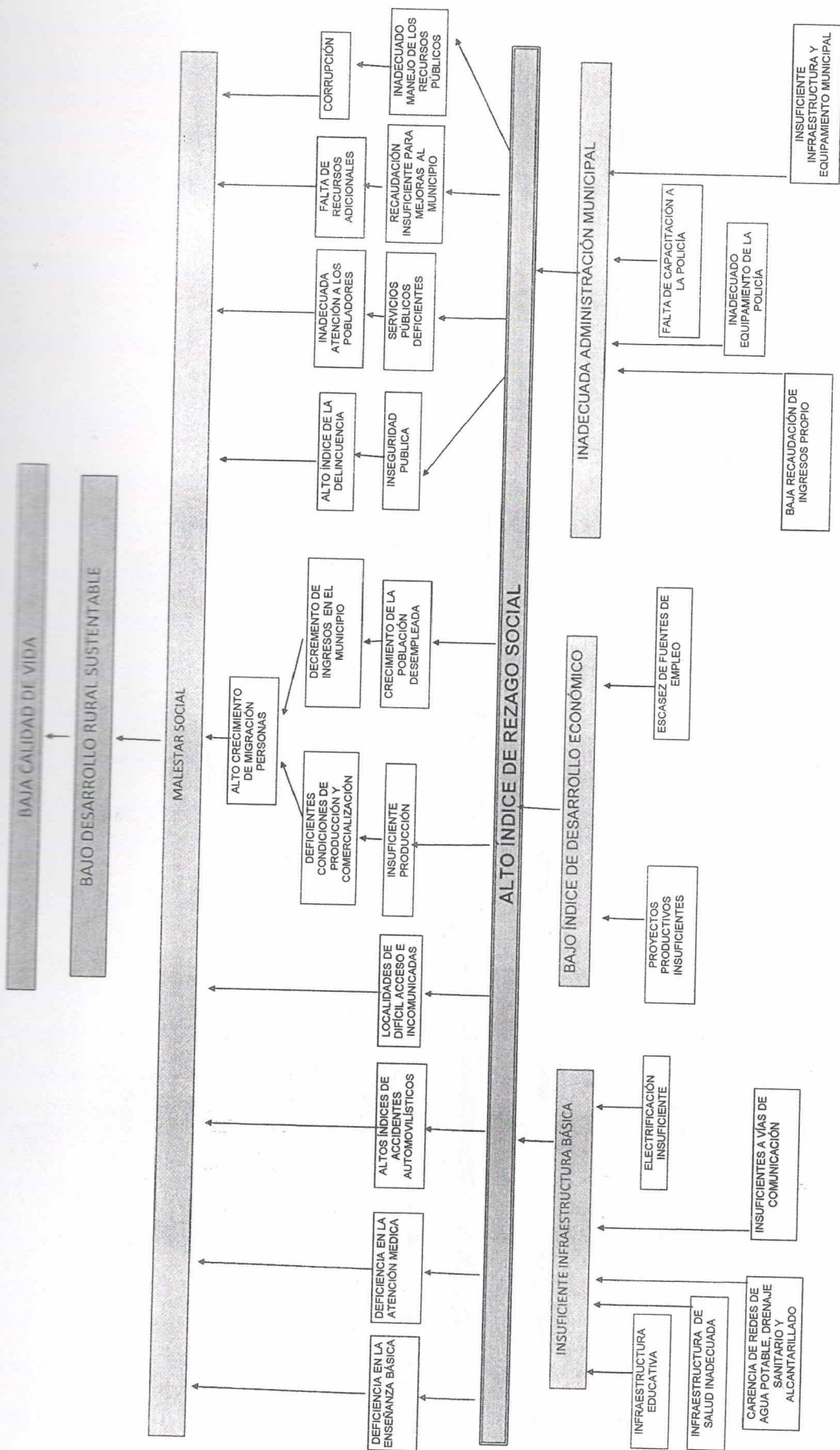

ÁRBOL DE OBJETIVOS

ÁRBOL DE OBJETIVOS

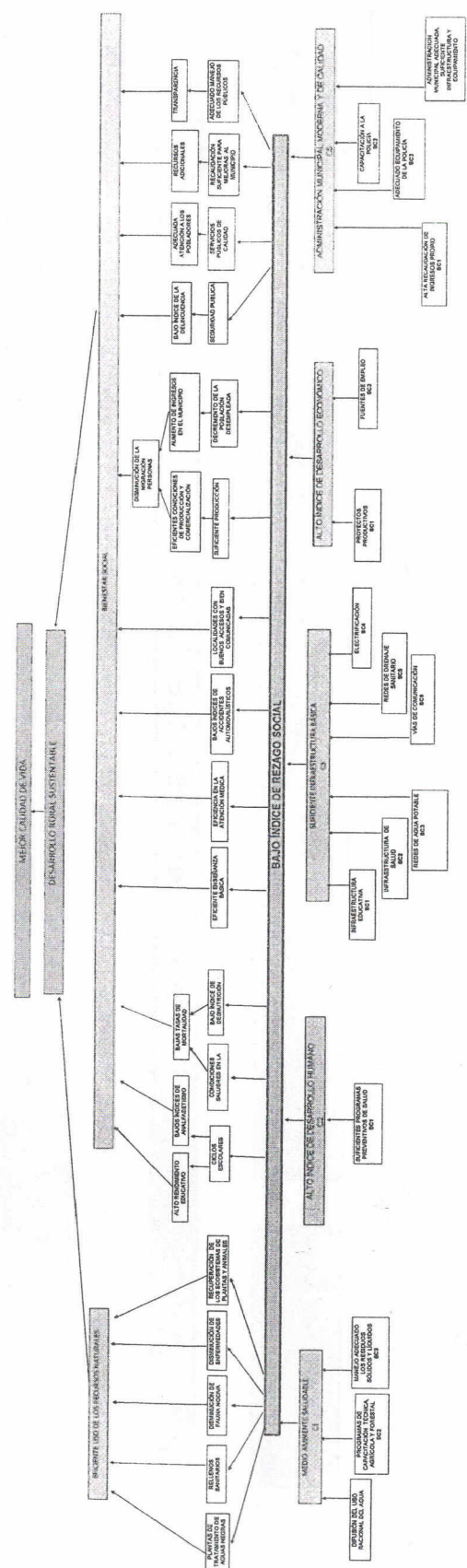

ÁRBOL DE OBJETIVOS

MEJOR CALIDAD DE VIDA

DESARROLLO RURAL
SUSTENTABLE

EFICIENTE USO DE LOS
RECURSOS NATURALES

BIENESTAR SOCIAL

BAJO ÍNDICE DE REZAGO SOCIAL

MEDIO AMBIENTE SALUDABLE
C1

ALTO ÍNDICE DE
DESARROLLO HUMANO
C2

SUFICIENTE INFRAESTRUCTURA
BÁSICA
C3

ALTO ÍNDICE DE
DESARROLLO
ECONÓMICO
C4

ADMINISTRACIÓN
MUNICIPAL MODERNA Y DE
CALIDAD
C5

ÁRBOL DE OBJETIVOS

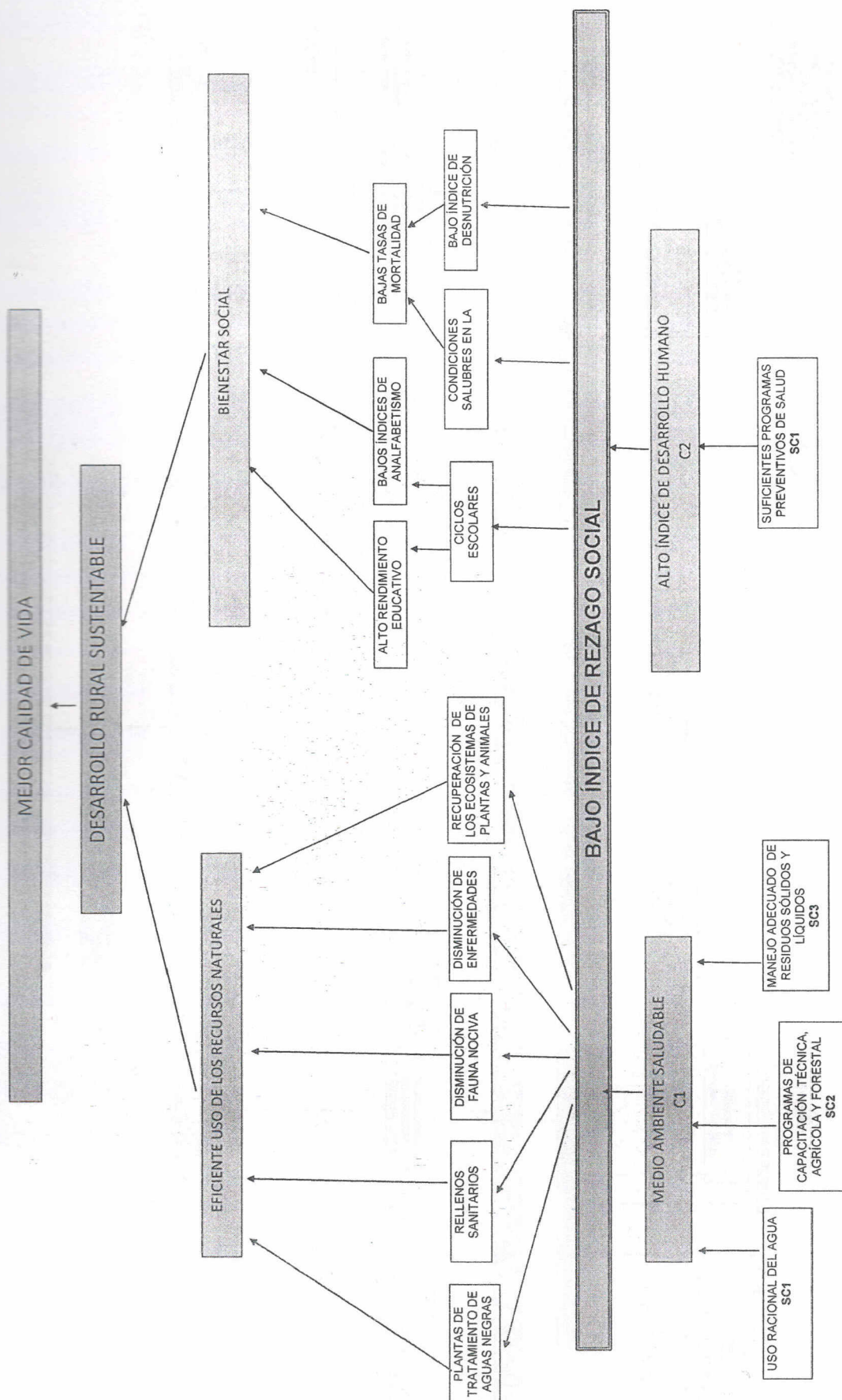

ÁRBOL DE OBJETIVOS

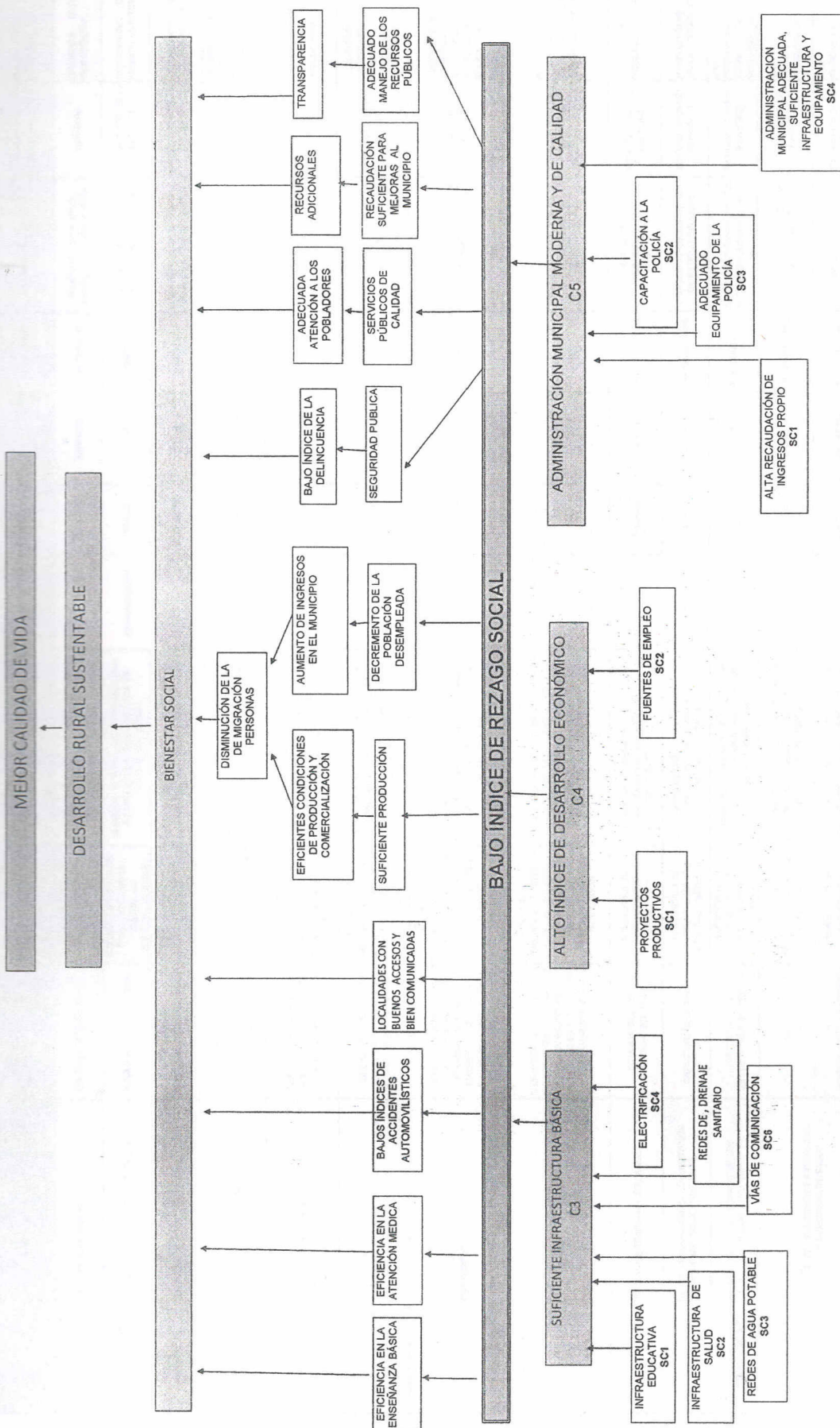

HONORABLE AYUNTAMIENTO DE SAN SEBASTIÁN TECOMAXTLAHUACA, JUXTLAHUACA, OAX.
MATRIZ DE INDICADORES 2017

FIN (PMD)	RESUMEN NARRATIVO	INDICADORES				TIPO	LINEA BASE	METAS PROGRAMADAS	FUENTES DE INFORMACIÓN	SITUACION EXTERIOS	FACTORES
		FACTORES RELEVANTES	NOMBRE	FORMULA	FRECUENCIA						
	MEJOR CALIDAD DE VIDA	INDICE DE REZAGO SOCIAL	CONSEJO NACIONAL DE EVALUACIÓN DE LA POLÍTICA DE DESARROLLO SOCIAL	LA APLICADA POR EL CONSEJO NACIONAL DE EVALUACIÓN DE LA POLÍTICA DE DESARROLLO SOCIAL	EFICACIA	PORCENTAJE	DISMINUIR EN UN 10% EL ÍNDICE DE REZAGO SOCIAL	CONEVAL	SITUACIÓN ECONOMICA DEL PAIS ESTABLE	AUTORIZACION EXTERNA	
	DESARROLLO RURAL SUSTENTABLE	INDICE DE REZAGO SOCIAL	CONSEJO NACIONAL DE EVALUACIÓN DE LA POLÍTICA DE DESARROLLO SOCIAL	LA APLICADA POR EL CONSEJO NACIONAL DE EVALUACIÓN DE LA POLÍTICA DE DESARROLLO SOCIAL	EFICACIA	ANUAL	DISMINUIR EN UN 10% EL ÍNDICE DE REZAGO SOCIAL	ESTADÍSTICAS DE LA ENTIDAD	AUTORIZACION EXTERNA	AUTORIZACION EXTERNA	
	BAJO ÍNDICE DE REZAGO SOCIAL	INDICE DE REZAGO SOCIAL	CONSEJO NACIONAL DE EVALUACIÓN DE LA POLÍTICA DE DESARROLLO SOCIAL	LA APLICADA POR EL CONSEJO NACIONAL DE EVALUACIÓN DE LA POLÍTICA DE DESARROLLO SOCIAL	EFICACIA	ANUAL	DISMINUIR EN UN 10% EL ÍNDICE DE REZAGO SOCIAL	ESTADÍSTICAS DE LA ENTIDAD	AUTORIZACION EXTERNA	AUTORIZACION EXTERNA	
	C1.- MEDIO AMBIENTE SALUDABLE	POBLACION BENEFICIARIA CON LOS PROYECTOS DE SANEAMIENTO DEL MEDIO AMBIENTE	POBLACION BENEFICIARIA CON LOS PROYECTOS DE SANEAMIENTO DEL MEDIO AMBIENTE	(TOTAL DE POBLACION BENEFICIARIA CON LOS PROYECTOS DE SANEAMIENTO DEL MEDIO AMBIENTE) / (TOTAL DE LA POBLACION DEL MUNICIPIO) * 100	EFICACIA	TRIMESTRAL	COBERTURAR AL 60% DE LA POBLACION	ESTADÍSTICAS DEL MUNICIPIO	ESTADÍSTICAS DEL MUNICIPIO	AUTORIZACION EXTERNA	
	C2.- ALTO ÍNDICE DE DESARROLLO HUMANO	POBLACION ATENDIDA CON LOS PROGRAMAS PARA EL DESARROLLO HUMANO	POBLACION ATENDIDA CON LOS PROGRAMAS PARA EL DESARROLLO HUMANO	(TOTAL DE POBLACION ATENDIDA CON LOS PROGRAMAS PARA EL DESARROLLO HUMANO) / (TOTAL DE LA POBLACION DEL MUNICIPIO) * 100	EFICACIA	TRIMESTRAL	COBERTURAR AL 60% DE LA POBLACION	ESTADÍSTICAS DEL MUNICIPIO	ESTADÍSTICAS DEL MUNICIPIO	AUTORIZACION EXTERNA	
	C3.- SUFICIENTE INFRAESTRUCTURA BASICA	POBLACION BENEFICIARIA CON LOS PROYECTOS DE INFRAESTRUCTURA BASICA	POBLACION BENEFICIARIA CON LOS PROYECTOS DE INFRAESTRUCTURA BASICA	(TOTAL DE POBLACION BENEFICIARIA CON LOS PROYECTOS DE INFRAESTRUCTURA BASICA) / (TOTAL DE LA POBLACION DEL MUNICIPIO) * 100	EFICACIA	TRIMESTRAL	COBERTURAR AL 60% DE LA POBLACION	ESTADÍSTICAS DEL MUNICIPIO	ESTADÍSTICAS DEL MUNICIPIO	AUTORIZACION EXTERNA	
	C4.- ALTO ÍNDICE DE DESARROLLO ECONOMICO	POBLACION BENEFICIARIA CON LA APLICACION DE PROGRAMAS PARA EL FOMENTO DE EMPLEOS Y CRECIMIENTO ECONOMICO	POBLACION BENEFICIARIA CON LA APLICACION DE PROGRAMAS PARA EL FOMENTO DE EMPLEOS Y CRECIMIENTO ECONOMICO	(TOTAL DE LA POBLACION BENEFICIARIA CON LA APLICACION DE PROGRAMAS PARA EL FOMENTO DE EMPLEOS Y CRECIMIENTO ECONOMICO) / (TOTAL DE LA POBLACION DEL MUNICIPIO) * 100	EFICACIA	TRIMESTRAL	COBERTURAR AL 60% DE LA POBLACION	ESTADÍSTICAS DEL MUNICIPIO	ESTADÍSTICAS DEL MUNICIPIO	AUTORIZACION EXTERNA	
	C5.- ADMINISTRACION MUNICIPAL MODERNA Y DE CALIDAD	POBLACION SATISFECHA CON EL MANEJO DE LAS FINANZAS MUNICIPALES Y SERVICIOS PUBLICOS OTORGADOS	POBLACION SATISFECHA CON LAS FINANZAS MUNICIPALES Y SERVICIOS PUBLICOS OTORGADOS	(TOTAL DE LA POBLACION SATISFECHA CON EL MANEJO DE LAS FINANZAS MUNICIPALES Y SERVICIOS PUBLICOS OTORGADOS) / (TOTAL DE LA POBLACION DEL MUNICIPIO) * 100	EFICACIA	TRIMESTRAL	COBERTURAR AL 70% DE LA POBLACION	ESTADÍSTICAS DEL MUNICIPIO	INTEGRAMENTE DEL AYUNTAMIENTO INTERESADOS EN UNA ADMINISTRACION MODERNA Y DE CALIDAD	AUTORIZACION EXTERNA	
	SC1C1.- USO RACIONAL DEL AGUA	DIFFUSION DEL USO RACIONAL DEL AGUA	HABITANTES INFORMADOS	(HABITANTES INFORMADOS DEL USO RACIONAL DEL AGUA) / (TOTAL DE HABITANTES DEL MUNICIPIO) * 100	EFICACIA	TRIMESTRAL	INFORMAR AL 85% DE LA POBLACION 7,000 HABITANTES	ESTADÍSTICAS DEL MUNICIPIO	POBLACION INTERESADAS	AUTORIZACION EXTERNA	
	SC2C1.- PROGRAMAS DE CAPACITACION TECNICA, AGRICOLA Y FORESTAL	CAPACITACION TECNICA	PRODUCTORES CON CAPACITACION TECNICA	(NUMERO DE PRODUCTORES CAPACITADOS) / (NUMERO DE PRODUCTORES) * 100	EFICACIA	TRIMESTRAL	DAR CAPACITACION AL 60% DE PRODUCTORES (30)	ESTADÍSTICAS DEL MUNICIPIO	PRODUCTORES INTERESADOS EN LA CAPACITACION	AUTORIZACION EXTERNA	
	SC3C1.- MANEJO ADECUADO DE LOS RESIDUOS SÓLIDOS Y LÍQUIDOS	COBERTURA DE RECOLECCIÓN DE BASURA	COBERTURA DE RECOLECCIÓN DE BASURA	(ÁREA MUNICIPAL CON COBERTURA DE RECOLECCIÓN DE BASURA) / (ÁREA MUNICIPAL) * 100	EFICACIA	TRIMESTRAL	DAR COBERTURA AL 60% DEL MUNICIPIO 4,123 HABITANTES	ESTADÍSTICAS DEL MUNICIPIO	FEDERALES, ESTATALES Y HABITANTES INTERESADOS	AUTORIZACION EXTERNA	
	SC1C2.- SUPLENIENTES PROGRAMAS PREVENTIVOS DE SALUD	PROGRAMAS DE SALUD BENEFICIARIOS ATENDIDOS	PROGRAMAS DE SALUD REALIZADOS	(NÚMERO DE PROGRAMAS DE SALUD REALIZADOS) / (NÚMERO DE PROGRAMAS DE SALUD PROGRAMADOS) * 100	EFICACIA	TRIMESTRAL	REALIZAR EL 100% DE LOS PROGRAMAS (5)	ESTADÍSTICAS DEL MUNICIPIO	LAS AUTORIDADES ESTATALES Y MUNICIPALES INTERESADAS	AUTORIZACION EXTERNA	
		BENEFICIARIOS ATENDIDOS	BENEFICIARIOS ATENDIDOS	(NUMERO DE PERSONAS BENEFICIARIAS CON LOS PROGRAMAS DE SALUD) / (TOTAL DE LA POBLACION DEL MUNICIPIO) * 100	EFICACIA	TRIMESTRAL	ATENDER AL 60% DEL MUNICIPIO 4,123 HABITANTES	ESTADÍSTICAS DEL MUNICIPIO	LAS AUTORIDADES ESTATALES Y MUNICIPALES INTERESADAS	AUTORIZACION EXTERNA	

HONORABLE AYUNTAMIENTO DE SAN SEBASTIÁN TECOMAXTLAHUACA, JUXTLAHUACA, OAX.
MATRIZ DE INDICADORES 2017

RESUMEN NARRATIVO	INDICADORES				TIPO	DIMENSIÓN	FRECUENCIA	LÍNEA BASE	METAS PROGRAMADAS	FUENTES DE INFORMACIÓN	SUJETOS EXTERNOS	FACTORES
	FACTORES RELEVANTES	NOMBRE	FÓRMULA	FORMULA								
SC1C3.- INFRAESTRUCTURA EDUCATIVA	AULAS CONSTRUIDAS	PORCENTAJE DE AULAS CONSTRUIDAS	(AULAS CONSTRUIDAS/AULAS REQUERIDAS)*100		EFICACIA	TRIMESTRAL	SIN LÍNEA BASE	CONSTRUIR 3 AULAS	ESTADÍSTICAS DEL MUNICIPIO	LAS FEDERALES, ESTATALES Y MUNICIPALES INTERESADAS	AUTORIDADES FEDERALES, ESTATALES Y MUNICIPALES INTERESADAS	
SC2C3.- INFRAESTRUCTURA DE SALUD	CONSTRUCCIÓN DE CENTROS DE SALUD	PORCENTAJE DE CENTROS DE SALUD CONSTRUIDOS	(CENTROS DE SALUD CONSTRUIDOS/CENTROS DE SALUD REQUERIDOS)*100		EFICACIA	TRIMESTRAL	SIN LÍNEA BASE	CONSTRUIR 3 UNIDADES MEDICAS	ESTADÍSTICAS DEL MUNICIPIO	LAS FEDERALES, ESTATALES Y MUNICIPALES INTERESADAS	AUTORIDADES FEDERALES, ESTATALES Y MUNICIPALES INTERESADAS	
SC3C3.- REDES DE AGUA POTABLE	METROS LINEALES	PORCENTAJE DE METROS LINEALES DE LA RED DE AGUA POTABLE CONSTRUIDOS	(NUMERO DE METROS LINEALES CONSTRUIDOS/NUMERO DE METROS LINEALES PROGRAMADOS)*100		EFICACIA	TRIMESTRAL	SIN LÍNEA BASE	REALIZAR 2,100 METROS LINEALES	ESTADÍSTICAS DEL MUNICIPIO	LAS FEDERALES, ESTATALES Y MUNICIPALES INTERESADAS	AUTORIDADES FEDERALES, ESTATALES Y MUNICIPALES INTERESADAS	
SC4C3.- ELECTRIFICACIÓN	POSTES RED ENERGIA ELECTRICA	PORCENTAJE DE POSTES RED DE ENERGIA ELECTRICA INSTALADOS	(NUMERO DE POSTES RED ENERGIA ELECTRICA INSTALADOS/POSTES PROGRAMADOS)*100		EFICACIA	TRIMESTRAL	SIN LÍNEA BASE	INSTALAR 10 POSTES DE RED DE ENERGIA ELECTRICA	ESTADÍSTICAS DEL MUNICIPIO	LAS FEDERALES, ESTATALES Y MUNICIPALES INTERESADAS	AUTORIDADES FEDERALES, ESTATALES Y MUNICIPALES INTERESADAS	
SC5C3.- REDES DE DRENAJE SANITARIO	METROS LINEALES	PORCENTAJE DE METROS LINEALES DE LA RED DE DRENAJE SANITARIO CONSTRUIDOS	(NUMERO DE METROS LINEALES CONSTRUIDOS/NUMERO DE METROS LINEALES PROGRAMADOS)*100		EFICACIA	TRIMESTRAL	SIN LÍNEA BASE	REALIZAR 1,200 METROS LINEALES	ESTADÍSTICAS DEL MUNICIPIO	LAS FEDERALES, ESTATALES Y MUNICIPALES INTERESADAS	AUTORIDADES FEDERALES, ESTATALES Y MUNICIPALES INTERESADAS	
SC6C3.- VÍAS DE COMUNICACIÓN	METROS CUADRADOS	PORCENTAJE DE METROS CUADRADOS PAVIMENTADOS	(NUMERO DE METROS CUADRADOS CONSTRUIDOS/NUMERO DE METROS CUADRADOS PROGRAMADOS)*100		EFICACIA	TRIMESTRAL	SIN LÍNEA BASE	REALIZAR 2,800 METROS CUADRADOS	ESTADÍSTICAS DEL MUNICIPIO	LAS FEDERALES, ESTATALES Y MUNICIPALES INTERESADAS	AUTORIDADES FEDERALES, ESTATALES Y MUNICIPALES INTERESADAS	
SUBCOMPONENTES	PROYECTOS PRODUCTIVOS VIABLES PARA SU REALIZACIÓN	PORCENTAJE DE PROYECTOS PRODUCTIVOS VIABLES REALIZADOS	(PROYECTOS PRODUCTIVOS VIABLES REALIZADOS/PROYECTOS PRODUCTIVOS PROGRAMADOS)*100	GESTIÓN	EFICACIA	TRIMESTRAL	SIN LÍNEA BASE	REALIZAR EL 30 PROYECTOS	ESTADÍSTICAS DEL MUNICIPIO	LAS FEDERALES, ESTATALES Y MUNICIPALES INTERESADAS	AUTORIDADES FEDERALES, ESTATALES Y MUNICIPALES INTERESADAS	
	TALLERES DE CAPACITACIÓN PARA EL TRABAJO REALIZADOS	PORCENTAJE DE TALLERES DE CAPACITACIÓN PARA EL TRABAJO REALIZADOS	(TALLERES DE CAPACITACIÓN PARA EL TRABAJO REALIZADOS/TALLERES PROGRAMADOS)*100		EFICACIA	TRIMESTRAL	SIN LÍNEA BASE	REALIZAR EL 5 TALLERES	ESTADÍSTICAS DEL MUNICIPIO	LAS MUNICIPALES Y PERSONAS INTERESADAS	AUTORIDADES MUNICIPALES Y PERSONAS INTERESADAS	
	RECAUDACIÓN DE INGRESOS	PORCENTAJE DE RECAUDACIÓN DE INGRESOS	(INGRESOS RECAUDADOS/INGRESOS PRESUPUESTADOS A RECAUDAR)*100		EFICACIA	TRIMESTRAL	SIN LÍNEA BASE	TENER UN 70% DE RECAUDACIÓN	ESTADÍSTICAS DEL MUNICIPIO	LAS MUNICIPALES Y CIUDADANOS INTERESADOS EN PAGAR	AUTORIDADES MUNICIPALES Y CIUDADANOS INTERESADOS EN PAGAR	
	POLICÍAS APROBADOS EN CURSOS DE ACTUALIZACIÓN POLICIAL	PORCENTAJE DE POLICÍAS APROBADOS EN CURSOS DE ACTUALIZACIÓN POLICIAL	(POLICÍAS APROBADOS EN CURSOS DE ACTUALIZACIÓN POLICIAL/TOTAL DE POLICÍAS)*100		EFICACIA	TRIMESTRAL	SIN LÍNEA BASE	100% DEL PERSONAL APROBADO	ESTADÍSTICAS DEL MUNICIPIO	LAS MUNICIPALES E INTERESADOS DE POLICIA MUNICIPAL	AUTORIDADES MUNICIPALES E INTERESADOS DE POLICIA MUNICIPAL	
	POLICÍAS EQUIPADOS ADECUADAMENTE	PORCENTAJE DE POLICÍAS EQUIPADOS ADECUADAMENTE	(POLICÍAS EQUIPADOS ADECUADAMENTE/TOTAL DE POLICÍAS)*100		EFICACIA	TRIMESTRAL	SIN LÍNEA BASE	100% DE LA POLICIA	ESTADÍSTICAS DEL MUNICIPIO	LAS MUNICIPALES INTERESADAS	AUTORIDADES MUNICIPALES INTERESADAS	
	INSTALACIONES ADECUADAS Y EQUIPO SUFICIENTE	PORCENTAJE DE TRABAJADORES DEL AYUNTAMIENTO CON INSTALACIONES ADECUADAS Y EQUIPO SUFICIENTE	(NUMERO DE TRABAJADORES DEL AYUNTAMIENTO CON INSTALACIONES ADECUADAS Y EQUIPO SUFICIENTE/TOTAL DE TRABAJADORES)*100		EFICACIA	TRIMESTRAL	SIN LÍNEA BASE	EL 100% DE TRABAJADORES	ESTADÍSTICAS DEL MUNICIPIO	LAS MUNICIPALES INTERESADAS	AUTORIDADES MUNICIPALES INTERESADAS	

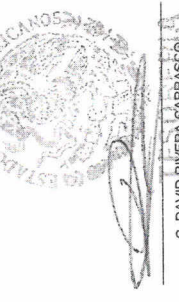
C. DAVID RIVERA CARRASCO
TESORERO MUNICIPAL AL
Mpio. San Sebastián
Tecomaxtlahuaca,
Dto. Juxtlahuaca,
Oax.
2017 - 2019

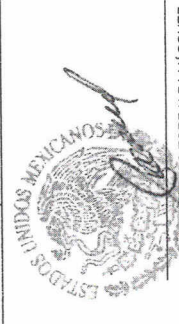
C. GASPAR CELSO TORRALBA VÁSQUEZ
REGIDOR DE HACIENDA
REGIDURÍA DE
HACIENDA
Mpio. San Sebastián
Tecomaxtlahuaca,
Dto. Juxtlahuaca,
Oax.
2017 - 2019

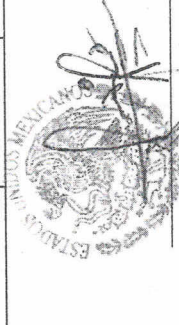
C. ROSA ELIA GARCÍA LÓPEZ
SINDICADO MUNICIPAL
MUNICIPAL
Mpio. San Sebastián
Tecomaxtlahuaca,
Dto. Juxtlahuaca,
Oax.
2017 - 2019

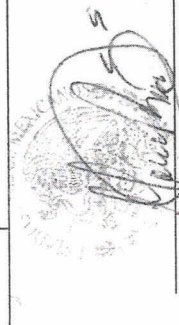
C. ELIJA WAGDALENA RACINE SALAZAR
PRESIDENTE MUNICIPAL
MUNICIPAL
Mpio. San Sebastián
Tecomaxtlahuaca,
Dto. Juxtlahuaca,
Oax.
2017 - 2019

PRESUPUESTO DE EGRESOS DEL MUNICIPIO DE SAN SEBASTIÁN TECOMAXTLAHUACA DISTRITO DE JUXTLAHUACA, OAXACA, PARA EL EJERCICIO FISCAL 2017.

**Capítulo Primero
De las Disposiciones Generales**

Artículo 1.- Para efectos del presente Presupuesto de Egresos, se entenderá por:

- I. Matriz de Indicadores:** Herramienta que facilita el proceso de conceptualización, diseño, ejecución y evaluación de proyectos.
- II. Metas:** Expresión cuantitativa y cualitativa, que se persigue en un periodo determinado en relación a un objetivo;
- III. Modificación al Presupuesto de Egresos:** Todo ajuste, ampliación, o reducción al techo financiero autorizado;
- IV. Políticas:** Lineamientos que deben cumplir los servidores públicos que ejerzan recursos de la Hacienda Municipal;
- V. Programa:** Conjunto de proyectos que tienen un mismo propósito y fin, mediante el cual se establecerán las estrategias diseñadas para alcanzar los objetivos y metas del Plan Municipal de Desarrollo;
- VI. Proyecto:** Conjunto de actividades encaminadas a contribuir con el logro del objetivo de un programa;
- VII. Responsable del Gasto:** Servidor público encargado de la administración y ejecución de los recursos asignados, y
- VIII. Unidad Responsable:** Unidad Ejecutora de la obtención de los objetivos y metas fijados en los programas y la administración de los recursos asignados.

Artículo 2.- Para el ejercicio del Presupuesto de Egresos Municipal 2017 se atenderá a lo siguiente:

- I.** El aumento o creación de gasto, deberá acompañarse con la correspondiente iniciativa de ingreso o compensarse con reducciones en otras previsiones de gasto.
- II.** Los responsables del gasto no podrán realizar ningún pago que no esté autorizado en el presente presupuesto de egresos.
- III.** Considerar las previsiones de gastos necesarios para hacer frente a los compromisos de pago que se deriven de los contratos de Asociación Público-Privada celebrados o por celebrarse durante el siguiente ejercicio fiscal.
- IV.** Sólo podrán comprometer recursos con cargo al presupuesto autorizado, contando previamente con la suficiencia presupuestaria, identificando la fuente de ingresos;
- V.** Podrán realizar erogaciones adicionales a las aprobadas en el Presupuesto de Egresos con cargo a los Ingresos excedentes que obtengan.
- VI.** Con anterioridad al ejercicio o contratación de cualquier programa o proyecto de inversión cuyo monto rebase el equivalente a 10 millones de Unidades de Inversión, deberá realizarse un análisis costo y beneficio.
- VII.** Cuando se pretendan contratar bajo un esquema de Asociación Público – Privada, se deberá acreditar un análisis de conveniencia para dicho proyecto, en comparación con un mecanismo de obra tradicional; para lo cual deberán contar con un área encargada de evaluar el análisis socioeconómicos, así como de integrar y administrar el registro de proyectos de inversión pública productiva.
- VIII.** Solo procederá hacer pagos con base en el Presupuesto de Egresos autorizado y por los conceptos devengados, registrados y contabilizados.

**Capítulo Segundo
Del Presupuesto de Egresos**

Artículo 3.- El Presupuesto de Egresos del Municipio de San Sebastián Tecomaxtlahuaca, Distrito de Juxtlahuaca, Oaxaca, para el ejercicio fiscal de 2017, asciende a la cantidad de \$ 27, 979, 314.17 (Veintisiete Millones Novecientos Setenta y Nueve Mil Trescientos Catorce Pesos 17/100 M.N.), presupuesto equilibrado con los ingresos estimados en la Ley de Ingresos Municipal para el ejercicio fiscal de 2017.

Artículo 4.- Conforme a lo que establece el artículo 61, fracción II, inciso a), de la Ley General de Contabilidad Gubernamental y Norma para armonizar la presentación de la información adicional del proyecto del Presupuesto de Egresos, manifestamos las prioridades de gasto para el presente ejercicio.

Prioridades de Gasto
Consumo de energía
Servicio de alumbrado
Sueldo al Personal de Confianza

Artículo 5.- Conforme a lo que establece el artículo 61, fracción II, inciso a), de la Ley General de Contabilidad Gubernamental y Norma para armonizar la presentación de la información adicional del proyecto del Presupuesto de Egresos, manifestamos los programas y proyectos a realizarse en el presente ejercicio.

Programas	Proyectos
PROGRAMA DE GASTO FEDERALIZADO	INFRAESTRUCTURA EDUCATIVA
PROGRAMA DE GASTO FEDERALIZADO	INFRAESTRUCTURA DE SALUD
PROGRAMA DE GASTO FEDERALIZADO	REDES DE AGUA POTABLE
PROGRAMA DE GASTO FEDERALIZADO	ELECTRIFICACIÓN
PROGRAMA DE GASTO FEDERALIZADO	REDES DE DRENAJE SANITARIO
PROGRAMA DE GASTO FEDERALIZADO	VÍAS DE COMUNICACIÓN
PROGRAMA DE GASTO FEDERALIZADO	ADMINISTRACIÓN MUNICIPAL ADECUADA, SUFICIENTE INFRAESTRUCTURA Y EQUIPAMIENTO
PROGRAMAS	ADMINISTRACIÓN MUNICIPAL ADECUADA, SUFICIENTE INFRAESTRUCTURA Y EQUIPAMIENTO

Artículo 6.- De conformidad con lo establecido en el artículo 61, fracción II, inciso c), de la Ley General de Contabilidad Gubernamental y Norma para armonizar la presentación de la información adicional del Proyecto del Presupuesto de Egresos, de acuerdo con la Clasificación Administrativa, el presupuesto se distribuirá de la siguiente manera:

Clasificación Administrativa	Importe
Total	27,979,314.17
01 PRESIDENCIA MUNICIPAL	3,950,751.00
09 REGIDURÍA DE OBRAS E INFRAESTRUCTURA	14,535,227.79
11 REGIDURÍA DE EDUCACIÓN, CULTURA Y DEPORTE	150,000.00
25 TESORERÍA MUNICIPAL	5,330,585.38
55 AGENCIA MUNICIPAL	2,320,000.00
147 SINDICATURA MUNICIPAL	1,692,750.00

Artículo 7.- Conforme a lo establecido en el artículo 61, fracción II, inciso c), de la Ley General de Contabilidad Gubernamental y Norma para armonizar la presentación de la información adicional del Proyecto del Presupuesto de Egresos, la Clasificación Funcional del gasto se asigna de la siguiente manera:

Clasificación Funcional		Importe
Total		27,979,314.17
1	Gobierno	12,507,085.38
1.7	Asuntos de Orden Público y de Seguridad Interior	2,397,750.00
1.7.1	Policía	1,837,750.00
1.7.1.1	Administración de asuntos y servicios policiacos	1,692,750.00
1.7.1.2	Combate a la delincuencia	145,000.00
1.7.3	Otros Asuntos de Orden Público y Seguridad	560,000.00
1.7.3.1	Otros Asuntos de Orden Público y Seguridad	560,000.00
1.8	Otros Servicios Generales	10,109,335.38
1.8.5	Otros	10,109,335.38
1.8.5.1	Otros Servicios Generales	10,109,335.38
2	Desarrollo Social	15,472,228.79
2.1	Protección Ambiental	4,000,000.00
2.1.3	Ordenación de Aguas Residuales, Drenaje y Alcantarillado	4,000,000.00
2.1.3.1	Sistemas de Drenaje	4,000,000.00
2.2	Vivienda y Servicios a la Comunidad	7,785,227.79
2.2.1	Urbanización	1,685,227.79
2.2.1.1	Infraestructura y Equipamiento urbano	1,685,227.79
2.2.3	Abastecimiento de Agua	5,100,000.00
2.2.3.1	Construcción, Ampliación y Mantenimiento del Sistema de Agua Potable	5,100,000.00
2.2.4	Alumbrado Público	1,000,000.00
2.2.4.1	Alumbrado Público	1,000,000.00
2.3	Salud	1,500,000.00
2.3.3	Generación de Recursos para la Salud	1,500,000.00
2.3.3.2	Desarrollo de infraestructura y equipamiento en salud	1,500,000.00
2.4	Recreación, Cultura y Otras Manifestaciones Sociales	500,000.00
2.4.2	Cultura	500,000.00
2.4.2.3	Producción, gestión o apoyo de actos culturales	500,000.00
2.5	Educación	1,250,000.00
2.5.1	Educación Básica	1,250,000.00
2.5.1.2	Desarrollo de la infraestructura en espacios educativos: Preescolar, Primaria y Secundaria	1,250,000.00
2.6	Protección Social	437,001.00
2.6.9	Otras de Seguridad Social y Asistencia Social	437,001.00
2.6.9.1	Otras de Seguridad Social y Asistencia Social	437,001.00

Artículo 8.- Conforme a lo establecido en el artículo 61, fracción II, inciso c), de la Ley General de Contabilidad Gubernamental y Norma para armonizar la presentación de la información adicional del proyecto del Presupuesto de Egresos, su Clasificación Programática del gasto se asigna de la siguiente manera:

Clasificación Programática			Importe
Programa	Clave	Subprograma	27,979,314.17
Subsidios: Sector Social y Privado o Entidades Federativas y Municipios			8,875,474.00
	U	Otros Subsidios	8,875,474.00
Programas de Gasto Federalizado (Gobierno Federal)			19,103,840.17
	I	Gasto Federalizado	19,103,840.17

Artículo 9.- En cumplimiento a lo dispuesto en el artículo 61 de la Ley General de Contabilidad Gubernamental y Norma para armonizar la presentación de la información adicional del Proyecto del Presupuesto de Egresos, el Ayuntamiento, a través de las dependencias o unidades responsables del gasto, ejercerán las asignaciones presupuestales de las partidas, cuya Clasificación por Objeto del Gasto (COG) se asigna de la siguiente manera:

Clasificación por Objeto del Gasto (COG)		Importe
Total		27,979,314.17
1000	Servicios Personales	5,406,500.00
1100	Remuneraciones al Personal de Carácter Permanente	5,136,000.00
1300	Remuneraciones Adicionales y Especiales	270,500.00
2000	Materiales y Suministros	3,959,519.00
2100	Materiales de Administración, Emisión de Documentos y Artículos Oficiales	389,519.00
2200	Alimentos y Utensilios	170,000.00
2400	Materiales y Artículos de Construcción y de Reparación	1,145,000.00
2600	Combustibles, Lubricantes y Aditivos	1,700,000.00
2700	Vestuario, Blancos, Prendas de Protección y Artículos Deportivos	195,000.00
2800	Materiales y Suministros para Seguridad	10,000.00
2900	Herramientas, Refacciones y Accesorios Menores	350,000.00
3000	Servicios Generales	3,184,066.38
3100	Servicios Básicos	1,082,000.00
3200	Servicios de Arrendamiento	330,000.00
3300	Servicios Profesionales, Científicos, Técnicos y Otros Servicios	60,000.00
3400	Servicios Financieros, Bancarios y Comerciales	22,362.38
3500	Servicios de Instalación, Reparación, Mantenimiento y Conservación	695,000.00
3600	Servicios de Comunicación Social y Publicidad	25,000.00
3700	Servicios de Traslado y Viáticos	211,500.00
3800	Servicios Oficiales	750,000.00
3900	Otros Servicios Generales	8,204.00
4000	Transferencias, Asignaciones, Subsidios y Otras Ayudas	687,001.00
4400	Ayudas Sociales	687,001.00
5000	Bienes Muebles, Inmuebles e Intangibles	207,000.00
5100	Mobiliario y Equipo de Administración	90,000.00
5600	Maquinaria, Otros Equipos y Herramientas	117,000.00
6000	Inversión Pública	14,535,227.79
6100	Obra Pública en Bienes de Dominio Público	14,535,227.79

Artículo 10.- De conformidad con lo establecido en el artículo 61, fracción II, inciso c), de la Ley General de Contabilidad Gubernamental y la Norma para armonizar la presentación de la información adicional del Proyecto del Presupuesto de Egresos, la Clasificación por Tipo de Gasto se asigna de la siguiente manera:

Clasificación por Tipo de Gasto	IMPORTE
Total	27,979,314.17
1 Gasto Corriente	13,237,086.38
Servicios Personales	5,406,500.00
Materiales y Suministros	3,959,519.00
Servicios Generales	3,184,066.38
Transferencias, Asignaciones, Subsidios y otras Ayudas	687,001.00
2 Gasto de Capital	14,742,227.79
Bienes Muebles, Inmuebles e Intangibles	207,000.00
Inversión Pública	14,535,227.79

Artículo 11.- Conforme a lo que establece el artículo 61, fracción II, inciso a), de la Ley General de Contabilidad Gubernamental, se presenta el Analítico de Plazas:

Analítico de Plazas			
Plaza/puesto	Número de plazas	Remuneraciones	
		De	Hasta
PRESIDENTE MUNICIPAL	1	7,500.00	7,500.00
SINDICO MUNICIPAL	1	6,000.00	6,000.00
REGIDOR DEL MUNICIPIO	6	5,000.00	5,000.00
REGIDOR DE AGENCIA MUNICIPAL	7	2,000.00	2,000.00
TESORERA MUNICIPAL	1	4,000.00	4,000.00
SECRETARIA MUNICIPAL	1	4,000.00	4,000.00
DIRECTOR DE ÁREA	4	4,000.00	4,000.00
AUXILIAR ADMINISTRATIVO	26	2,250.00	3,500.00
POLICÍA MUNICIPAL	19	3,000.00	4,000.00

Artículo 12.-Conforme a lo que establece el artículo 61, fracción II, inciso b), de la Ley General de Contabilidad

Indicadores de Gestión	Fórmula
Liquidez	$\frac{\text{Activo Circulante}}{\text{Pasivo Circulante}}$
Solvencia	$\frac{\text{Pasivo Total}}{\text{Activo Total}} \times 100$
Capacidad Financiera	$\frac{(\text{Ingreso Total} - \text{Gasto Total})}{\text{Ingreso Total}} \times 100$
Recaudación de Ingreso de gestión	$\frac{\text{Ingreso de Gestión}}{\text{Ingreso Total}} \times 100$
Erogación del ramo general	$\frac{\text{Recaudación Ejercidos del Ramo General 33}}{\text{Ingreso Total}} \times 100$
Inversión en obra pública del ramo 33	$\frac{\text{Inversión Obra del Ramo General 33}}{\text{Recursos Ejercidos del Ramo General 33}} \times 100$
Erogación del Fondo III	$\frac{\text{Recursos Ejercidos del Fondo III}}{\text{Recursos Recibidos del Fondo III}} \times 100$
Inversión en obra pública del Fondo III	$\frac{\text{Inversión en Obra con Fondo III}}{\text{Recursos Ejercidos del Fondo III}} \times 100$
Erogación del Fondo IV	$\frac{\text{Recursos Ejercidos del Fondo IV}}{\text{Recursos Recibidos del Fondo IV}} \times 100$
Inversión en obra pública del Fondo IV	$\frac{\text{Inversión en Obra con Fondo IV}}{\text{Recursos Ejercidos del Fondo IV}} \times 100$
Deuda pública	$\frac{\text{Deuda pública Pagada}}{\text{Deuda pública presupuestaria}} \times 100$
Erogación del presupuesto	$\frac{\text{Ejercido}}{\text{Aprobado}} \times 100$

Artículo 13.- De conformidad con lo establecido en el artículo 66, párrafo II de la Ley General de Contabilidad Gubernamental y la Norma para establecer la estructura del Calendario del Presupuesto de Egresos base mensual, se presenta el presupuesto de la siguiente manera:

Calendario de Presupuesto de Egresos del Ejercicio Fiscal 2016.													
	Anual	Enero	Febrero	Marzo	Abril	Mayo	Junio	Julio	Agosto	Septiembre	Octubre	Noviembre	Diciembre
Total	27,879,314.17	1,097,460.00	1,097,460.00	2,597,460.00	2,397,460.00	2,737,460.00	3,417,460.00	3,528,616.27	2,787,460.00	2,391,851.52	1,097,460.00	1,372,028.38	
SERVICIOS PERSONALES	5,406,500.00	428,000.00	428,000.00	428,000.00	428,000.00	428,000.00	428,000.00	428,000.00	428,000.00	428,000.00	428,000.00	428,000.00	698,500.00
REMUNERACIONES AL PERSONAL DE CARÁCTER PERMANENTE	5,136,000.00	428,000.00	428,000.00	428,000.00	428,000.00	428,000.00	428,000.00	428,000.00	428,000.00	428,000.00	428,000.00	428,000.00	428,000.00
REMUNERACIONES ADICIONALES Y ESPECIALES	270,500.00	0.00	0.00	0.00	0.00	0.00	0.00	0.00	0.00	0.00	0.00	0.00	270,500.00
MATERIALES Y SUMINISTROS	3,959,519.00	329,790.00	329,790.00	329,790.00	329,790.00	329,790.00	329,790.00	329,790.00	329,790.00	329,790.00	329,790.00	329,790.00	331,828.00
MATERIALES DE ADMINISTRACIÓN, EMISIÓN DE DOCUMENTOS Y ARTÍCULOS OFICIALES	389,519.00	32,459.00	32,459.00	32,459.00	32,459.00	32,459.00	32,459.00	32,459.00	32,459.00	32,459.00	32,459.00	32,459.00	32,470.00
ALIMENTOS Y UTENSILIOS	170,000.00	14,166.00	14,166.00	14,166.00	14,166.00	14,166.00	14,166.00	14,166.00	14,166.00	14,166.00	14,166.00	14,166.00	14,174.00
MATERIALES Y ARTÍCULOS DE CONSTRUCCIÓN Y DE REPARACIÓN	1,145,000.00	95,416.00	95,416.00	95,416.00	95,416.00	95,416.00	95,416.00	95,416.00	95,416.00	95,416.00	95,416.00	95,416.00	95,424.00
COMBUSTIBLES, LUBRICANTES Y ADITIVOS	1,700,000.00	141,666.00	141,666.00	141,666.00	141,666.00	141,666.00	141,666.00	141,666.00	141,666.00	141,666.00	141,666.00	141,666.00	141,674.00
VESTUARIO, BLANCOS, PRENDAS DE PROTECCIÓN Y ARTÍCULOS DEPORTIVOS	195,000.00	16,250.00	16,250.00	16,250.00	16,250.00	16,250.00	16,250.00	16,250.00	16,250.00	16,250.00	16,250.00	16,250.00	16,250.00
MATERIALES Y SUMINISTROS PARA SEGURIDAD	10,000.00	833.00	833.00	833.00	833.00	833.00	833.00	833.00	833.00	833.00	833.00	833.00	837.00
HERRAMIENTAS, REFACCIONES Y ACCESORIOS MENORES	350,000.00	29,000.00	29,000.00	29,000.00	29,000.00	29,000.00	29,000.00	29,000.00	29,000.00	29,000.00	29,000.00	29,000.00	31,000.00
SERVICIOS GENERALES	3,184,066.38	265,170.00	265,170.00	265,170.00	265,170.00	265,170.00	265,170.00	265,170.00	265,170.00	265,170.00	265,170.00	265,170.00	267,196.38
SERVICIOS BÁSICOS	1,082,000.00	90,000.00	90,000.00	90,000.00	90,000.00	90,000.00	90,000.00	90,000.00	90,000.00	90,000.00	90,000.00	90,000.00	92,000.00
SERVICIOS DE ARRENDAMIENTO	330,000.00	27,500.00	27,500.00	27,500.00	27,500.00	27,500.00	27,500.00	27,500.00	27,500.00	27,500.00	27,500.00	27,500.00	27,500.00
SERVICIOS PROFESIONALES, CIENTÍFICOS, TÉCNICOS Y OTROS	60,000.00	5,000.00	5,000.00	5,000.00	5,000.00	5,000.00	5,000.00	5,000.00	5,000.00	5,000.00	5,000.00	5,000.00	5,000.00
SERVICIOS FINANCIEROS, BANCARIOS Y COMERCIALES	22,362.38	1,863.00	1,863.00	1,863.00	1,863.00	1,863.00	1,863.00	1,863.00	1,863.00	1,863.00	1,863.00	1,863.00	1,869.38
SERVICIOS DE INSTALACIÓN, REPARACIÓN, MANTENIMIENTO Y CONSERVACIÓN	695,000.00	57,916.00	57,916.00	57,916.00	57,916.00	57,916.00	57,916.00	57,916.00	57,916.00	57,916.00	57,916.00	57,916.00	57,924.00
SERVICIOS DE COMUNICACIÓN SOCIAL Y PUBLICIDAD	25,000.00	2,083.00	2,083.00	2,083.00	2,083.00	2,083.00	2,083.00	2,083.00	2,083.00	2,083.00	2,083.00	2,083.00	2,087.00
SERVICIOS DE TRASLADO Y VIÁTICOS	211,500.00	17,625.00	17,625.00	17,625.00	17,625.00	17,625.00	17,625.00	17,625.00	17,625.00	17,625.00	17,625.00	17,625.00	17,625.00
SERVICIOS OFICIALES	750,000.00	62,500.00	62,500.00	62,500.00	62,500.00	62,500.00	62,500.00	62,500.00	62,500.00	62,500.00	62,500.00	62,500.00	62,500.00
OTROS SERVICIOS GENERALES	8,204.00	683.00	683.00	683.00	683.00	683.00	683.00	683.00	683.00	683.00	683.00	683.00	691.00
TRANSFERENCIAS, ASIGNACIONES, SUBSIDIOS Y OTRAS AYUDAS	687,001.00	57,250.00	57,250.00	57,250.00	57,250.00	57,250.00	57,250.00	57,250.00	57,250.00	57,250.00	57,250.00	57,250.00	57,251.00
AYUDAS SOCIALES	687,001.00	57,250.00	57,250.00	57,250.00	57,250.00	57,250.00	57,250.00	57,250.00	57,250.00	57,250.00	57,250.00	57,250.00	57,251.00
BIENES MUEBLES, INMUEBLES E INTANGIBLES	207,000.00	17,250.00	17,250.00	17,250.00	17,250.00	17,250.00	17,250.00	17,250.00	17,250.00	17,250.00	17,250.00	17,250.00	17,260.00
MOBILIARIO Y EQUIPO DE ADMINISTRACIÓN	90,000.00	7,500.00	7,500.00	7,500.00	7,500.00	7,500.00	7,500.00	7,500.00	7,500.00	7,500.00	7,500.00	7,500.00	7,500.00
MAQUINARIA, OTROS EQUIPOS Y HERRAMIENTAS	117,000.00	9,750.00	9,750.00	9,750.00	9,750.00	9,750.00	9,750.00	9,750.00	9,750.00	9,750.00	9,750.00	9,750.00	9,750.00
INVERSIÓN PÚBLICA	14,535,227.79	0.00	0.00	1,500,000.00	1,300,000.00	1,700,000.00	2,300,000.00	2,320,000.00	2,431,156.27	1,690,000.00	1,294,071.52	0.00	0.00
OBRA PÚBLICA EN BIENES DE DOMINIO PÚBLICO	14,535,227.79	0.00	0.00	1,500,000.00	1,300,000.00	1,700,000.00	2,300,000.00	2,320,000.00	2,431,156.27	1,690,000.00	1,294,071.52	0.00	0.00

Artículo 14.- El presente Presupuesto de Egresos incluye objetivos, acciones y metas, establecidos en programas y proyectos respectivos, así como su periodo de ejecución.

Programa	Objetivo	Acciones/Proyecto	No. de Viviendas o Beneficiarios	Meta		Periodo de Ejecución Programado			
				Programada	Modificada	1er. Trimestre	2o. Trimestre	3er. Trimestre	4to. Trimestre
DESARROLLO RURAL SUSTENTABLE	LOGRAR UN MEDIO AMBIENTE SALUDABLE	DIFUSIÓN Y PROGRAMAS SOBRE EL USO RACIONAL DEL AGUA	5000	10		3	3	3	1
		REALIZAR PROGRAMAS DE CAPACITACIÓN TÉCNICA AGRÍCOLA Y FORESTAL	100	4		0	2	2	0
		MANEJO ADECUADO DE LOS RESIDUOS SÓLIDOS Y LÍQUIDOS	5000	5		2	1	1	1
	ALCANZAR UN ALTO ÍNDICE DE DESARROLLO HUMANO	OTORGAR A LA POBLACIÓN SUFICIENTES PROGRAMAS PREVENTIVOS DE SALUD	5000	10		2	4	2	2
		PROVEER DE INFRAESTRUCTURA EDUCATIVA	100	4		1	1	1	1
		PROVEER INFRAESTRUCTURA DE SALUD	500	4		1	1	1	1
	PROPORCIONAR SUFICIENTE INFRAESTRUCTURA BÁSICA	CONSTRUIR REDES DE AGUA POTABLE	1000	3		0	0	3	0
		REALIZAR OBRAS DE ELECTRIFICACIÓN	500	1		0	0	1	0
		CONSTRUIR REDES DE DRENAJE SANITARIO	1000	3		0	2	1	0
		CONSTRUIR Y MANTENER EN BUEN ESTADO LAS VÍAS DE COMUNICACIÓN	1000	10		3	3	3	1
OBTENER UN ALTO ÍNDICE DE DESARROLLO ECONOMICO	ELABORAR PROYECTOS PRODUCTIVOS	200	60		10	20	20	10	
	CREAR FUENTES DE EMPLEO	100	100		20	30	30	20	

LOGRAR UNA ADMINISTRACIÓN MUNICIPAL MODERNA Y DE CALIDAD	GENERAR ALTA RECAUDACIÓN DE INGRESOS	19	19	1	1	1
	CAPACITAR AL PERSONAL QUE INTEGRA LA POLICIA MUNICIPAL	40	3	1	1	1
	PROPORCIONAR UN ADECUADO EQUIPAMIENTO DE LA POLICIA MUNICIPAL	17	12	3	3	3
	PROVEER DE SUFICIENTE INFRAESTRUCTURA Y EQUIPAMIENTO MUNICIPAL	40	12	3	3	3

Artículo 15.- Los propietarios concejales, auxiliares de la presidencia municipal, autoridades auxiliares, titulares de las dependencias o sus equivalentes, serán responsables de que se ejecuten con eficiencia, eficacia, economía, productividad, e impacto político y social, las acciones previstas en sus respectivos programas o proyectos.

Artículo 16.- La observancia del presente presupuesto es responsabilidad del ayuntamiento, y su incumplimiento se sancionará de conformidad con la Ley de Responsabilidades de los Servidores Públicos del Estado y Municipios de Oaxaca y demás normatividad aplicable.

Así mismo, deberá observarse las obligaciones que en materia de transparencia y rendición de cuentas establecen las leyes respectivas.

Transitorio

Primero.- El presente presupuesto entrará en vigor a partir del día 1° de enero del año 2017.

Segundo.- Aprobado en sesión de Cabildo de fecha 10 de febrero del 2017.

 PRESIDENCIA MUNICIPAL
MUNICIPIO DE JUCHITÁN DE LOS RIOS
C. ELIGIA MAGDALENA PACINE SALAZAR
PRESIDENTE MUNICIPAL
Tecomaxtlahuaca,
Oax.
2017 - 2019

 PRESIDENCIA MUNICIPAL
MUNICIPIO DE JUCHITÁN DE LOS RIOS
C. GASPAR CELSO TORRALBA VASQUEZ
REGIDOR DE HACIENDA
Tecomaxtlahuaca,
Oax.
2017 - 2019

 PRESIDENCIA MUNICIPAL
MUNICIPIO DE JUCHITÁN DE LOS RIOS
C. MARGARITO RAMIRO RAMOS MENDOZA
REGIDOR DE OBRAS
Tecomaxtlahuaca,
Oax.
2017 - 2019

 PRESIDENCIA MUNICIPAL
MUNICIPIO DE JUCHITÁN DE LOS RIOS
C. RAÚL COLORES LÓPEZ
REGIDOR DE ALUMBRADO
Tecomaxtlahuaca,
Oax.
2017 - 2019

 PRESIDENCIA MUNICIPAL
MUNICIPIO DE JUCHITÁN DE LOS RIOS
C. ROSA ELIA GARCÍA LÓPEZ
PRESIDENTE MUNICIPAL
Tecomaxtlahuaca,
Oax.
2017 - 2019

 PRESIDENCIA MUNICIPAL
MUNICIPIO DE JUCHITÁN DE LOS RIOS
C. ROSA ELIZABETH VIKTAVICIGIO RAMOS
REGIDOR DE EDUCACION
Tecomaxtlahuaca,
Oax.
2017 - 2019

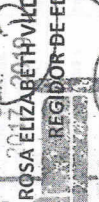
 PRESIDENCIA MUNICIPAL
MUNICIPIO DE JUCHITÁN DE LOS RIOS
C. ROSA ELIZABETH VIKTAVICIGIO RAMOS
REGIDOR DE EDUCACION
Tecomaxtlahuaca,
Oax.
2017 - 2019

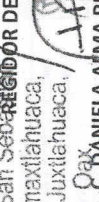
 PRESIDENCIA MUNICIPAL
MUNICIPIO DE JUCHITÁN DE LOS RIOS
C. BEATRIZ SOLANO VALLADAREZ
REGIDORA DE SALUD
Tecomaxtlahuaca,
Oax.
2017 - 2019

 PRESIDENCIA MUNICIPAL
MUNICIPIO DE JUCHITÁN DE LOS RIOS
C. DANIELA ALMA RENDÓN GÓMEZ
SECRETARIA MUNICIPAL
Tecomaxtlahuaca,
Oax.
2017 - 2019

MUNICIPIO DE SAN SEBASTIÁN TEGOCMÁN AHUACA DISTRITO DE JURT LAHADA, OAXACA.
PRESUPUESTO DE EGRESOS PARA EL EJERCICIO FISCAL 2017.
PLANTILLA DE PERSONAL

PLAZAPUESTO	ADSCRIPCIÓN	TIPO DE CONTRATO	TIPO DE NOMINA	TIPO DE GASTO	RAMO	PARTIDA 1	PARTIDA 2	IMPORTE			
PRESIDENTE MUNICIPAL	1 PRESIDENCIA MUNICIPAL	DIETAS	QUINCENAL	INGRESO CORRIENTE	01	Ramo 28 Participaciones a Entidades Federativas y Municipios	1111 - Dietas de presidentes, regidores y síndicos	180,000.00	1323 - Gratificación Fin de Año (aginaldo)	15,000.00	195,000.00
SINDICO MUNICIPAL	147 SINDICATURA MUNICIPAL	DIETAS	QUINCENAL	INGRESO CORRIENTE	01	Ramo 28 Participaciones a Entidades Federativas y Municipios	1111 - Dietas de presidentes, regidores y síndicos	144,000.00	1323 - Gratificación Fin de Año (aginaldo)	12,000.00	156,000.00
REGIDORA DE HACIENDA	5 REGIDURÍA DE HACIENDA	DIETAS	QUINCENAL	INGRESO CORRIENTE	01	Ramo 28 Participaciones a Entidades Federativas y Municipios	1111 - Dietas de presidentes, regidores y síndicos	120,000.00	1323 - Gratificación Fin de Año (aginaldo)	10,000.00	130,000.00
REGIDOR DE OBRAS	9 REGIDURÍA DE OBRAS E INFRAESTRUCTURA	DIETAS	QUINCENAL	INGRESO CORRIENTE	01	Ramo 28 Participaciones a Entidades Federativas y Municipios	1111 - Dietas de presidentes, regidores y síndicos	120,000.00	1323 - Gratificación Fin de Año (aginaldo)	10,000.00	130,000.00
REGIDORA DE EDUCACIÓN	11 REGIDURÍA DE EDUCACIÓN, CULTURA Y DEPORTE	DIETAS	QUINCENAL	INGRESO CORRIENTE	01	Ramo 28 Participaciones a Entidades Federativas y Municipios	1111 - Dietas de presidentes, regidores y síndicos	120,000.00	1323 - Gratificación Fin de Año (aginaldo)	10,000.00	130,000.00
REGIDOR DE SALUD	7 REGIDURÍA DE SALUD	DIETAS	QUINCENAL	INGRESO CORRIENTE	01	Ramo 28 Participaciones a Entidades Federativas y Municipios	1111 - Dietas de presidentes, regidores y síndicos	120,000.00	1323 - Gratificación Fin de Año (aginaldo)	10,000.00	130,000.00
REGIDOR DE ALUMBRADO	77 REGIDURÍA DE ALUMBRADO PUBLICO	DIETAS	QUINCENAL	INGRESO CORRIENTE	01	Ramo 28 Participaciones a Entidades Federativas y Municipios	1111 - Dietas de presidentes, regidores y síndicos	120,000.00	1323 - Gratificación Fin de Año (aginaldo)	10,000.00	130,000.00
SUPLENTE DEL PRESIDENTE	1 PRESIDENCIA MUNICIPAL	DIETAS	QUINCENAL	INGRESO CORRIENTE	01	Ramo 28 Participaciones a Entidades Federativas y Municipios	1111 - Dietas de presidentes, regidores y síndicos	120,000.00	1323 - Gratificación Fin de Año (aginaldo)	10,000.00	130,000.00
REGIDOR DE AGENCIA MUNICIPAL	1 PRESIDENCIA MUNICIPAL	DIETAS	QUINCENAL	INGRESO CORRIENTE	01	Ramo 28 Participaciones a Entidades Federativas y Municipios	1111 - Dietas de presidentes, regidores y síndicos	48,000.00	1323 - Gratificación Fin de Año (aginaldo)	4,000.00	52,000.00
REGIDOR DE AGENCIA MUNICIPAL	1 PRESIDENCIA MUNICIPAL	DIETAS	QUINCENAL	INGRESO CORRIENTE	01	Ramo 28 Participaciones a Entidades Federativas y Municipios	1111 - Dietas de presidentes, regidores y síndicos	48,000.00	1323 - Gratificación Fin de Año (aginaldo)	4,000.00	52,000.00
REGIDOR DE AGENCIA MUNICIPAL	1 PRESIDENCIA MUNICIPAL	DIETAS	QUINCENAL	INGRESO CORRIENTE	01	Ramo 28 Participaciones a Entidades Federativas y Municipios	1111 - Dietas de presidentes, regidores y síndicos	48,000.00	1323 - Gratificación Fin de Año (aginaldo)	4,000.00	52,000.00
REGIDOR DE AGENCIA MUNICIPAL	1 PRESIDENCIA MUNICIPAL	DIETAS	QUINCENAL	INGRESO CORRIENTE	01	Ramo 28 Participaciones a Entidades Federativas y Municipios	1111 - Dietas de presidentes, regidores y síndicos	48,000.00	1323 - Gratificación Fin de Año (aginaldo)	4,000.00	52,000.00
REGIDOR DE AGENCIA MUNICIPAL	1 PRESIDENCIA MUNICIPAL	DIETAS	QUINCENAL	INGRESO CORRIENTE	01	Ramo 28 Participaciones a Entidades Federativas y Municipios	1111 - Dietas de presidentes, regidores y síndicos	48,000.00	1323 - Gratificación Fin de Año (aginaldo)	4,000.00	52,000.00
REGIDOR DE AGENCIA MUNICIPAL	1 PRESIDENCIA MUNICIPAL	DIETAS	QUINCENAL	INGRESO CORRIENTE	01	Ramo 28 Participaciones a Entidades Federativas y Municipios	1111 - Dietas de presidentes, regidores y síndicos	48,000.00	1323 - Gratificación Fin de Año (aginaldo)	4,000.00	52,000.00
PRESIDENTA DEL DIF MUNICIPAL	1 PRESIDENCIA MUNICIPAL	SUELDOS BASE AL PERSONAL PERMANENTE	QUINCENAL	INGRESO CORRIENTE	01	Ramo 28 Participaciones a Entidades Federativas y Municipios	1132 - Sueldo al Personal de Confianza	96,000.00	1323 - Gratificación Fin de Año (aginaldo)	4,000.00	100,000.00
DIRECTORA DEL DIF MUNICIPAL	1 PRESIDENCIA MUNICIPAL	SUELDOS BASE AL PERSONAL PERMANENTE	QUINCENAL	INGRESO CORRIENTE	01	Ramo 28 Participaciones a Entidades Federativas y Municipios	1132 - Sueldo al Personal de Confianza	96,000.00	1323 - Gratificación Fin de Año (aginaldo)	4,000.00	100,000.00
TESORERA MUNICIPAL	25 TESORERIA MUNICIPAL	SUELDOS BASE AL PERSONAL PERMANENTE	QUINCENAL	INGRESO CORRIENTE	01	Ramo 28 Participaciones a Entidades Federativas y Municipios	1132 - Sueldo al Personal de Confianza	96,000.00	1323 - Gratificación Fin de Año (aginaldo)	4,000.00	100,000.00
DIRECTOR DE OBRAS	9 REGIDURÍA DE OBRAS E INFRAESTRUCTURA	SUELDOS BASE AL PERSONAL PERMANENTE	QUINCENAL	INGRESO CORRIENTE	01	Ramo 28 Participaciones a Entidades Federativas y Municipios	1132 - Sueldo al Personal de Confianza	96,000.00	1323 - Gratificación Fin de Año (aginaldo)	4,000.00	100,000.00

RESPONSABLE DEL VIVERO	1	PRESIDENCIA MUNICIPAL	SUELDOS BASE AL PERSONAL PERMANENTE	QUINCENAL	01	INGRESO CORRIENTE	01	Ramo 28 Participaciones a Entidades Federativas y Municipios	1132.-Sueldo al Personal de Confianza	48,000.00	1323.- Gratificación Fin de Año (agumaldo)	2,000.00	50,000.00
DIRECTOR DE SEGURIDAD	147	SINDICATURA MUNICIPAL	SUELDOS BASE AL PERSONAL PERMANENTE	QUINCENAL	01	INGRESO CORRIENTE	03	Ramo 33 Aportaciones Federales para Entidades y Municipios Fondo IV	1132.-Sueldo al Personal de Confianza	96,000.00	1323.- Gratificación Fin de Año (agumaldo)	4,000.00	100,000.00
POLICIA AUXILIAR	147	SINDICATURA MUNICIPAL	SUELDOS BASE AL PERSONAL PERMANENTE	QUINCENAL	01	INGRESO CORRIENTE	03	Ramo 33 Aportaciones Federales para Entidades y Municipios Fondo IV	1132.-Sueldo al Personal de Confianza	72,000.00	1323.- Gratificación Fin de Año (agumaldo)	3,000.00	75,000.00
POLICIA AUXILIAR	147	SINDICATURA MUNICIPAL	SUELDOS BASE AL PERSONAL PERMANENTE	QUINCENAL	01	INGRESO CORRIENTE	03	Ramo 33 Aportaciones Federales para Entidades y Municipios Fondo IV	1132.-Sueldo al Personal de Confianza	72,000.00	1323.- Gratificación Fin de Año (agumaldo)	3,000.00	75,000.00
POLICIA AUXILIAR	147	SINDICATURA MUNICIPAL	SUELDOS BASE AL PERSONAL PERMANENTE	QUINCENAL	01	INGRESO CORRIENTE	03	Ramo 33 Aportaciones Federales para Entidades y Municipios Fondo IV	1132.-Sueldo al Personal de Confianza	72,000.00	1323.- Gratificación Fin de Año (agumaldo)	3,000.00	75,000.00
POLICIA AUXILIAR	147	SINDICATURA MUNICIPAL	SUELDOS BASE AL PERSONAL PERMANENTE	QUINCENAL	01	INGRESO CORRIENTE	03	Ramo 33 Aportaciones Federales para Entidades y Municipios Fondo IV	1132.-Sueldo al Personal de Confianza	72,000.00	1323.- Gratificación Fin de Año (agumaldo)	3,000.00	75,000.00
POLICIA AUXILIAR	147	SINDICATURA MUNICIPAL	SUELDOS BASE AL PERSONAL PERMANENTE	QUINCENAL	01	INGRESO CORRIENTE	03	Ramo 33 Aportaciones Federales para Entidades y Municipios Fondo IV	1132.-Sueldo al Personal de Confianza	72,000.00	1323.- Gratificación Fin de Año (agumaldo)	3,000.00	75,000.00
POLICIA AUXILIAR	147	SINDICATURA MUNICIPAL	SUELDOS BASE AL PERSONAL PERMANENTE	QUINCENAL	01	INGRESO CORRIENTE	03	Ramo 33 Aportaciones Federales para Entidades y Municipios Fondo IV	1132.-Sueldo al Personal de Confianza	72,000.00	1323.- Gratificación Fin de Año (agumaldo)	3,000.00	75,000.00
COMANDANTE	147	SINDICATURA MUNICIPAL	SUELDOS BASE AL PERSONAL PERMANENTE	QUINCENAL	01	INGRESO CORRIENTE	03	Ramo 33 Aportaciones Federales para Entidades y Municipios Fondo IV	1132.-Sueldo al Personal de Confianza	84,000.00	1323.- Gratificación Fin de Año (agumaldo)	3,500.00	87,500.00
POLICIA AUXILIAR	147	SINDICATURA MUNICIPAL	SUELDOS BASE AL PERSONAL PERMANENTE	QUINCENAL	01	INGRESO CORRIENTE	03	Ramo 33 Aportaciones Federales para Entidades y Municipios Fondo IV	1132.-Sueldo al Personal de Confianza	72,000.00	1323.- Gratificación Fin de Año (agumaldo)	3,000.00	75,000.00
POLICIA AUXILIAR	147	SINDICATURA MUNICIPAL	SUELDOS BASE AL PERSONAL PERMANENTE	QUINCENAL	01	INGRESO CORRIENTE	03	Ramo 33 Aportaciones Federales para Entidades y Municipios Fondo IV	1132.-Sueldo al Personal de Confianza	72,000.00	1323.- Gratificación Fin de Año (agumaldo)	3,000.00	75,000.00
POLICIA AUXILIAR	147	SINDICATURA MUNICIPAL	SUELDOS BASE AL PERSONAL PERMANENTE	QUINCENAL	01	INGRESO CORRIENTE	03	Ramo 33 Aportaciones Federales para Entidades y Municipios Fondo IV	1132.-Sueldo al Personal de Confianza	72,000.00	1323.- Gratificación Fin de Año (agumaldo)	3,000.00	75,000.00
POLICIA AUXILIAR	147	SINDICATURA MUNICIPAL	SUELDOS BASE AL PERSONAL PERMANENTE	QUINCENAL	01	INGRESO CORRIENTE	03	Ramo 33 Aportaciones Federales para Entidades y Municipios Fondo IV	1132.-Sueldo al Personal de Confianza	72,000.00	1323.- Gratificación Fin de Año (agumaldo)	3,000.00	75,000.00
POLICIA A	147	SINDICATURA MUNICIPAL	SUELDOS BASE AL PERSONAL PERMANENTE	QUINCENAL	01	INGRESO CORRIENTE	03	Ramo 33 Aportaciones Federales para Entidades y Municipios Fondo IV	1132.-Sueldo al Personal de Confianza	84,000.00	1323.- Gratificación Fin de Año (agumaldo)	3,500.00	87,500.00
POLICIA A	147	SINDICATURA MUNICIPAL	SUELDOS BASE AL PERSONAL PERMANENTE	QUINCENAL	01	INGRESO CORRIENTE	03	Ramo 33 Aportaciones Federales para Entidades y Municipios Fondo IV	1132.-Sueldo al Personal de Confianza	96,000.00	1323.- Gratificación Fin de Año (agumaldo)	4,000.00	100,000.00
POLICIA B	147	SINDICATURA MUNICIPAL	SUELDOS BASE AL PERSONAL PERMANENTE	QUINCENAL	01	INGRESO CORRIENTE	03	Ramo 33 Aportaciones Federales para Entidades y Municipios Fondo IV	1132.-Sueldo al Personal de Confianza	96,000.00	1323.- Gratificación Fin de Año (agumaldo)	3,000.00	99,000.00
ASISTENTE DEL DIRECTOR DE SEGURIDAD PUBLICA	147	SINDICATURA MUNICIPAL	SUELDOS BASE AL PERSONAL PERMANENTE	QUINCENAL	01	INGRESO CORRIENTE	03	Ramo 33 Aportaciones Federales para Entidades y Municipios Fondo IV	1132.-Sueldo al Personal de Confianza	66,000.00	1323.- Gratificación Fin de Año (agumaldo)	2,700.00	68,750.00

5,406,500.00

REGIDURIA DE
 REGIDOR DE HACIENDA
 MPO. SAHAGUN
 C. GASPAR CELSO TORRALBA VASQUEZ
 Mpio. San Sebastian
 Tecomaxtlahuaca,
 Dto. Juxtlahuaca,
 Oax.
 2017 - 2019

TESORERO MUNICIPAL
 C. DAVID RIVERA CARABO
 MPO. SAHAGUN
 Mpio. San Sebastian
 Tecomaxtlahuaca,
 Dto. Juxtlahuaca,
 Oax.

SINDICO MUNICIPAL
 ROSALBA GARCIA LOPEZ
 Mpio. San Sebastian
 Tecomaxtlahuaca,
 Dto. Juxtlahuaca,
 Oax.

PRESIDENTE MUNICIPAL
 ELIJA MAGDALENA RACION SALAZAR
 Mpio. San Sebastian
 Tecomaxtlahuaca,
 Dto. Juxtlahuaca,
 Oax.

MUNICIPIO DE SAN SEBASTIÁN TECOMAXTLANHUACA DISTRITO DE JUXTLANHUACA, OAXACA.

PRESUPUESTO DE EGRESOS PARA EL EJERCICIO FISCAL 2017

Cédulas de Programas Presupuestarios

Clasificación Administrativa		Clasificación Funcional						Clasificación Programática				Clasificación por Objeto del Gasto			Clasificación por Tipo de Gasto		Importe	
No.	Unidad Responsable	clave	Finalidad	clave	Función	clave	Subfunción	clave	Subfunción	Programa	Clave	Subprograma	Actividad Programática	No.	Partida Específica	No.	Concepto	Importe
9	REGIDURÍA DE OBRAS E INFRAESTRUCTURA	2	Desarrollo Social	2.5	Educación	2.5.1	Educación Básica	2.5.1.2	Desarrollo de la infraestructura en espacios educativos: Preescolar, Primaria y Secundaria	PROGRAMA DE GASTO FEDERALIZADO	1	Gasto Federalizado	INFRAESTRUCTURA EDUCATIVA	6121	Construcción de edificios no habitacionales, dominio público	02	INGRESO DE CAPITAL	1,250,000.00
9	REGIDURÍA DE OBRAS E INFRAESTRUCTURA	2	Desarrollo Social	2.3	Salud	2.3.3	Gestión de Recursos para la Salud	2.3.3.2	Desarrollo de infraestructura y equipamiento en salud	PROGRAMA DE GASTO FEDERALIZADO	1	Gasto Federalizado	INFRAESTRUCTURA DE SALUD	6121	Construcción de edificios no habitacionales, dominio público	02	INGRESO DE CAPITAL	1,500,000.00
9	REGIDURÍA DE OBRAS E INFRAESTRUCTURA	2	Desarrollo Social	2.2	Vivienda y Servicios a la Comunidad	2.2.3	Abastecimiento de Agua	2.2.3.1	Construcción, Ampliación y Mejoramiento del Sistema de Agua Potable	PROGRAMA DE GASTO FEDERALIZADO	1	Gasto Federalizado	REDES DE AGUA POTABLE	6131	Obras para el abastecimiento de agua potable, dominio público	02	INGRESO DE CAPITAL	5,100,000.00
9	REGIDURÍA DE OBRAS E INFRAESTRUCTURA	2	Desarrollo Social	2.2	Vivienda y Servicios a la Comunidad	2.2.4	Alumbrado Público	2.2.4.1	Alumbrado Público	PROGRAMA DE GASTO FEDERALIZADO	1	Gasto Federalizado	ELECTRIFICACION	6134	Obras para el abastecimiento de redes de electricidad, dominio público	02	INGRESO DE CAPITAL	1,000,000.00
9	REGIDURÍA DE OBRAS E INFRAESTRUCTURA	2	Desarrollo Social	2.1	Protección Ambiental	2.1.3	Ordenación de Aguas Residuales, Drenaje y Acahuatlado	2.1.3.1	Sistemas de Drenaje	PROGRAMA DE GASTO FEDERALIZADO	1	Gasto Federalizado	REDES DE DRENAJE SANITARIO	6142	Obras integrales para la dotación de servicios, dominio público	02	INGRESO DE CAPITAL	4,000,000.00
9	REGIDURÍA DE OBRAS E INFRAESTRUCTURA	2	Desarrollo Social	2.2	Vivienda y Servicios a la Comunidad	2.2.1	Urbanización	2.2.1.1	Infraestructura y Equipamiento urbano	PROGRAMA DE GASTO FEDERALIZADO	1	Gasto Federalizado	VAS DE COMUNICACION	6155	Otras construcciones de vías de comunicación, dominio público	02	INGRESO DE CAPITAL	1,985,227.79
147	SINDICATURA MUNICIPAL	1	Gobierno	1.7	Asuntos de Orden Público y de Seguridad Interior	1.7.1	Policia	1.7.1.1	Administración de asuntos y servicios policiales	PROGRAMA DE GASTO FEDERALIZADO	1	Gasto Federalizado	ADMINISTRACION MUNICIPAL ADECUADA, SUFICIENTE Y EQUIPAMIENTO	1132	Sueldo al Personal de Confianza		01 INGRESO CORRIENTE	1,026,000.00
147	SINDICATURA MUNICIPAL	1	Gobierno	1.7	Asuntos de Orden Público y de Seguridad Interior	1.7.1	Policia	1.7.1.1	Administración de asuntos y servicios policiales	PROGRAMA DE GASTO FEDERALIZADO	1	Gasto Federalizado	ADMINISTRACION MUNICIPAL ADECUADA, SUFICIENTE Y EQUIPAMIENTO	1323	Gratificación Fin de Año (aguardado)		01 INGRESO CORRIENTE	66,750.00
25	TESORERÍA MUNICIPAL	1	Gobierno	1.7	Asuntos de Orden Público y de Seguridad Interior	1.7.3	Otros Asuntos de Orden Público y Seguridad	1.7.3.1	Otros Asuntos de Orden Público y Seguridad	PROGRAMA DE GASTO FEDERALIZADO	1	Gasto Federalizado	ADMINISTRACION MUNICIPAL ADECUADA, SUFICIENTE Y EQUIPAMIENTO	2142	Equipos menores y útiles de tecnologías de la información y comunicaciones		01 INGRESO CORRIENTE	50,000.00
25	TESORERÍA MUNICIPAL	1	Gobierno	1.7	Asuntos de Orden Público y de Seguridad Interior	1.7.3	Otros Asuntos de Orden Público y Seguridad	1.7.3.1	Otros Asuntos de Orden Público y Seguridad	PROGRAMA DE GASTO FEDERALIZADO	1	Gasto Federalizado	ADMINISTRACION MUNICIPAL ADECUADA, SUFICIENTE Y EQUIPAMIENTO	3551	Reparación y mantenimiento de equipo de transporte		01 INGRESO CORRIENTE	160,000.00
25	TESORERÍA MUNICIPAL	1	Gobierno	1.7	Asuntos de Orden Público y de Seguridad Interior	1.7.3	Otros Asuntos de Orden Público y Seguridad	1.7.3.1	Otros Asuntos de Orden Público y Seguridad	PROGRAMA DE GASTO FEDERALIZADO	1	Gasto Federalizado	ADMINISTRACION MUNICIPAL ADECUADA, SUFICIENTE Y EQUIPAMIENTO	3571	Instalación, reparación y mantenimiento, de maquinaria, otros equipos y herramientas		01 INGRESO CORRIENTE	200,000.00
25	TESORERÍA MUNICIPAL	1	Gobierno	1.7	Asuntos de Orden Público y de Seguridad Interior	1.7.3	Otros Asuntos de Orden Público y Seguridad	1.7.3.1	Otros Asuntos de Orden Público y Seguridad	PROGRAMA DE GASTO FEDERALIZADO	1	Gasto Federalizado	ADMINISTRACION MUNICIPAL ADECUADA, SUFICIENTE Y EQUIPAMIENTO	3721	Pasajes terrestres		01 INGRESO CORRIENTE	10,000.00
25	TESORERÍA MUNICIPAL	1	Gobierno	1.7	Asuntos de Orden Público y de Seguridad Interior	1.7.3	Otros Asuntos de Orden Público y Seguridad	1.7.3.1	Otros Asuntos de Orden Público y Seguridad	PROGRAMA DE GASTO FEDERALIZADO	1	Gasto Federalizado	ADMINISTRACION MUNICIPAL ADECUADA, SUFICIENTE Y EQUIPAMIENTO	3751	Viajes nacionales		01 INGRESO CORRIENTE	35,000.00
25	TESORERÍA MUNICIPAL	1	Gobierno	1.7	Asuntos de Orden Público y de Seguridad Interior	1.7.3	Otros Asuntos de Orden Público y Seguridad	1.7.3.1	Otros Asuntos de Orden Público y Seguridad	PROGRAMA DE GASTO FEDERALIZADO	1	Gasto Federalizado	ADMINISTRACION MUNICIPAL ADECUADA, SUFICIENTE Y EQUIPAMIENTO	5651	Equipos de comunicación		01 INGRESO CORRIENTE	105,000.00
25	TESORERÍA MUNICIPAL	1	Gobierno	1.7	Asuntos de Orden Público y de Seguridad Interior	1.7.1	Policia	1.7.1.2	Combate a la delincuencia	PROGRAMA DE GASTO FEDERALIZADO	1	Gasto Federalizado	ADMINISTRACION MUNICIPAL ADECUADA, SUFICIENTE Y EQUIPAMIENTO	2712	Uniformes y accesorios		01 INGRESO CORRIENTE	115,000.00
25	TESORERÍA MUNICIPAL	1	Gobierno	1.7	Asuntos de Orden Público y de Seguridad Interior	1.7.1	Policia	1.7.1.2	Combate a la delincuencia	PROGRAMA DE GASTO FEDERALIZADO	1	Gasto Federalizado	ADMINISTRACION MUNICIPAL ADECUADA, SUFICIENTE Y EQUIPAMIENTO	2721	Ropa y equipo de máxima seguridad		01 INGRESO CORRIENTE	20,000.00

25	TESORERIA MUNICIPAL	1	Gobierno	1.7	Acuerdos de Orden Público y de Seguridad Interior	1.7.1	Policía	1.7.1.2	Combate a la delincuencia	PROGRAMA DE GASTO FEDERALIZADO	I	Gasto Federalizado	ADMINISTRACION MUNICIPAL ADECUADA, SUFICIENTE Y EQUIPAMIENTO	2021	Materiales de seguridad pública	01 INGRESO CORRIENTE	10,000.00
25	TESORERIA MUNICIPAL	1	Gobierno	1.8	Otros Servicios Generales	1.8.5	Otros	1.8.5.1	Otros Servicios Generales	PROGRAMA DE GASTO FEDERALIZADO	I	Gasto Federalizado	ADMINISTRACION MUNICIPAL ADECUADA, SUFICIENTE Y EQUIPAMIENTO	2611	Combustibles	01 INGRESO CORRIENTE	640,000.00
25	TESORERIA MUNICIPAL	1	Gobierno	1.8	Otros Servicios Generales	1.8.5	Otros	1.8.5.1	Otros Servicios Generales	PROGRAMA DE GASTO FEDERALIZADO	I	Gasto Federalizado	ADMINISTRACION MUNICIPAL ADECUADA, SUFICIENTE Y EQUIPAMIENTO	2612	Lubricantes y aditivos	01 INGRESO CORRIENTE	10,000.00
25	TESORERIA MUNICIPAL	1	Gobierno	1.8	Otros Servicios Generales	1.8.5	Otros	1.8.5.1	Otros Servicios Generales	PROGRAMA DE GASTO FEDERALIZADO	I	Gasto Federalizado	ADMINISTRACION MUNICIPAL ADECUADA, SUFICIENTE Y EQUIPAMIENTO	2661	Refacciones y accesorios menores de equipo de transporte	01 INGRESO CORRIENTE	200,000.00
25	TESORERIA MUNICIPAL	1	Gobierno	1.8	Otros Servicios Generales	1.8.5	Otro	1.8.5.1	Otros Servicios Generales	PROGRAMA DE GASTO FEDERALIZADO	I	Gasto Federalizado	ADMINISTRACION MUNICIPAL ADECUADA, SUFICIENTE Y EQUIPAMIENTO	2662	Refacciones y accesorios menores de maquinaria pesada y de construcción	01 INGRESO CORRIENTE	120,000.00
25	TESORERIA MUNICIPAL	1	Gobierno	1.8	Otros Servicios Generales	1.8.5	Otro	1.8.5.1	Otros Servicios Generales	PROGRAMA DE GASTO FEDERALIZADO	I	Gasto Federalizado	ADMINISTRACION MUNICIPAL ADECUADA, SUFICIENTE Y EQUIPAMIENTO	3111	Consumo de energía eléctrica	01 INGRESO CORRIENTE	100,000.00
25	TESORERIA MUNICIPAL	1	Gobierno	1.8	Otros Servicios Generales	1.8.5	Otros	1.8.5.1	Otros Servicios Generales	PROGRAMA DE GASTO FEDERALIZADO	I	Gasto Federalizado	ADMINISTRACION MUNICIPAL ADECUADA, SUFICIENTE Y EQUIPAMIENTO	3112	Servicio de alumbrado público	01 INGRESO CORRIENTE	645,000.00
25	TESORERIA MUNICIPAL	1	Gobierno	1.8	Otros Servicios Generales	1.8.5	Otros	1.8.5.1	Otros Servicios Generales	PROGRAMA DE GASTO FEDERALIZADO	I	Gasto Federalizado	ADMINISTRACION MUNICIPAL ADECUADA, SUFICIENTE Y EQUIPAMIENTO	3261	Arrendamiento de maquinaria para la construcción	01 INGRESO CORRIENTE	250,000.00
25	TESORERIA MUNICIPAL	1	Gobierno	1.8	Otros Servicios Generales	1.8.5	Otro	1.8.5.1	Otros Servicios Generales	PROGRAMA DE GASTO FEDERALIZADO	I	Gasto Federalizado	ADMINISTRACION MUNICIPAL ADECUADA, SUFICIENTE Y EQUIPAMIENTO	3411	Comisiones y situaciones bancarias	01 INGRESO CORRIENTE	4,682.36
1	PRESIDENCIA MUNICIPAL	1	Gobierno	1.8	Otros Servicios Generales	1.8.5	Otros	1.8.5.1	Otros Servicios Generales	PROGRAMAS	U	Otros Subsidios	ADMINISTRACION MUNICIPAL ADECUADA, SUFICIENTE Y EQUIPAMIENTO	1111	DIETAS DE PRESIDENTES, REGIDORES Y SINDICOS	01 INGRESO CORRIENTE	1,390,000.00
1	PRESIDENCIA MUNICIPAL	1	Gobierno	1.8	Otros Servicios Generales	1.8.5	Otro	1.8.5.1	Otros Servicios Generales	PROGRAMAS	U	Otros Subsidios	ADMINISTRACION MUNICIPAL ADECUADA, SUFICIENTE Y EQUIPAMIENTO	1132	SUELDO A PERSONAL DE CONFIANZA	01 INGRESO CORRIENTE	2,130,000.00
1	PRESIDENCIA MUNICIPAL	1	Gobierno	1.8	Otros Servicios Generales	1.8.5	Otro	1.8.5.1	Otros Servicios Generales	PROGRAMAS	U	Otros Subsidios	ADMINISTRACION MUNICIPAL ADECUADA, SUFICIENTE Y EQUIPAMIENTO	1323	GRATIFICACION FN DE AÑO (ASIGNADO)	01 INGRESO CORRIENTE	203,750.00
1	PRESIDENCIA MUNICIPAL	1	Gobierno	1.8	Otros Servicios Generales	1.8.5	Otro	1.8.5.1	Otros Servicios Generales	PROGRAMAS	U	Otros Subsidios	ADMINISTRACION MUNICIPAL ADECUADA, SUFICIENTE Y EQUIPAMIENTO	4431	AYUDAS SOCIALES A INSTITUCIONES DE ENSEÑANZA	01 INGRESO CORRIENTE	87,000.00
25	TESORERIA MUNICIPAL	1	Gobierno	1.8	Otros Servicios Generales	1.8.5	Otro	1.8.5.1	Otros Servicios Generales	PROGRAMAS	U	Otros Subsidios	ADMINISTRACION MUNICIPAL ADECUADA, SUFICIENTE Y EQUIPAMIENTO	2111	MATERIAL PARA OFICINA	01 INGRESO CORRIENTE	80,000.00
25	TESORERIA MUNICIPAL	1	Gobierno	1.8	Otros Servicios Generales	1.8.5	Otro	1.8.5.1	Otros Servicios Generales	PROGRAMAS	U	Otros Subsidios	ADMINISTRACION MUNICIPAL ADECUADA, SUFICIENTE Y EQUIPAMIENTO	2142	EQUIPOS MENORES Y UTILES DE TECNOLOGIAS DE LA INFORMACION Y COMUNICACION	01 INGRESO CORRIENTE	20,000.00
25	TESORERIA MUNICIPAL	1	Gobierno	1.8	Otros Servicios Generales	1.8.5	Otro	1.8.5.1	Otros Servicios Generales	PROGRAMAS	U	Otros Subsidios	ADMINISTRACION MUNICIPAL ADECUADA, SUFICIENTE Y EQUIPAMIENTO	2151	MATERIAL IMPRESO Y SUSCRIPCIONES	01 INGRESO CORRIENTE	20,000.00
25	TESORERIA MUNICIPAL	1	Gobierno	1.8	Otros Servicios Generales	1.8.5	Otro	1.8.5.1	Otros Servicios Generales	PROGRAMAS	U	Otros Subsidios	ADMINISTRACION MUNICIPAL ADECUADA, SUFICIENTE Y EQUIPAMIENTO	2161	MATERIAL ARTICULOS Y ENFERES PARA EL ASEO, LIMPIEZA E HIGIENE	01 INGRESO CORRIENTE	45,000.00
25	TESORERIA MUNICIPAL	1	Gobierno	1.8	Otros Servicios Generales	1.8.5	Otros	1.8.5.1	Otros Servicios Generales	PROGRAMAS	U	Otros Subsidios	ADMINISTRACION MUNICIPAL ADECUADA, SUFICIENTE Y EQUIPAMIENTO	2211	ALIMENTACION SERVIDO DE COMEDOR Y VIVERES	01 INGRESO CORRIENTE	80,000.00

25	TESORERÍA MUNICIPAL	1	Gobierno	1.8	Otros Servicios Generales	1.8.5	Otros	1.8.5.1	Otros Servicios Generales	PROGRAMAS	U	Otros Subsidios	ADMINISTRACION MUNICIPAL ADECUADA, SUFICIENTE INFRAESTRUCTURA Y EQUIPAMIENTO	2231	UTENSILIOS PARA SERVICIOS DE ALIMENTACION	01	INGRESO CORRIENTE	10,000.00
25	TESORERÍA MUNICIPAL	1	Gobierno	1.8	Otros Servicios Generales	1.8.5	Otros	1.8.5.1	Otros Servicios Generales	PROGRAMAS	U	Otros Subsidios	ADMINISTRACION MUNICIPAL ADECUADA, SUFICIENTE INFRAESTRUCTURA Y EQUIPAMIENTO	2481	MATERIAL PARA INSTALACIONES ELECTRICAS	01	INGRESO CORRIENTE	120,000.00
25	TESORERÍA MUNICIPAL	1	Gobierno	1.8	Otros Servicios Generales	1.8.5	Otros	1.8.5.1	Otros Servicios Generales	PROGRAMAS	U	Otros Subsidios	ADMINISTRACION MUNICIPAL ADECUADA, SUFICIENTE INFRAESTRUCTURA Y EQUIPAMIENTO	2462	MATERIAL PARA INSTALACIONES DE TELECOMUNICACIONES Y RADIOCOMUNICACIONES	01	INGRESO CORRIENTE	10,000.00
25	TESORERÍA MUNICIPAL	1	Gobierno	1.8	Otros Servicios Generales	1.8.5	Otros	1.8.5.1	Otros Servicios Generales	PROGRAMAS	U	Otros Subsidios	ADMINISTRACION MUNICIPAL ADECUADA, SUFICIENTE INFRAESTRUCTURA Y EQUIPAMIENTO	2492	OTROS MATERIALES Y ARTICULOS DE CONSTRUCCION Y REPARACION	01	INGRESO CORRIENTE	25,000.00
25	TESORERÍA MUNICIPAL	1	Gobierno	1.8	Otros Servicios Generales	1.8.5	Otros	1.8.5.1	Otros Servicios Generales	PROGRAMAS	U	Otros Subsidios	ADMINISTRACION MUNICIPAL ADECUADA, SUFICIENTE INFRAESTRUCTURA Y EQUIPAMIENTO	2611	COMBUSTIBLES	01	INGRESO CORRIENTE	200,000.00
25	TESORERÍA MUNICIPAL	1	Gobierno	1.8	Otros Servicios Generales	1.8.5	Otros	1.8.5.1	Otros Servicios Generales	PROGRAMAS	U	Otros Subsidios	ADMINISTRACION MUNICIPAL ADECUADA, SUFICIENTE INFRAESTRUCTURA Y EQUIPAMIENTO	2712	INFORMES Y ACCESORIOS	01	INGRESO CORRIENTE	60,000.00
25	TESORERÍA MUNICIPAL	1	Gobierno	1.8	Otros Servicios Generales	1.8.5	Otros	1.8.5.1	Otros Servicios Generales	PROGRAMAS	U	Otros Subsidios	ADMINISTRACION MUNICIPAL ADECUADA, SUFICIENTE INFRAESTRUCTURA Y EQUIPAMIENTO	2831	REFACCIONES Y ACCESORIOS MENORES DE MOBILIARIO Y EQUIPAMIENTO EDUCACIONAL Y RECREATIVO	01	INGRESO CORRIENTE	15,000.00
25	TESORERÍA MUNICIPAL	1	Gobierno	1.8	Otros Servicios Generales	1.8.5	Otros	1.8.5.1	Otros Servicios Generales	PROGRAMAS	U	Otros Subsidios	ADMINISTRACION MUNICIPAL ADECUADA, SUFICIENTE INFRAESTRUCTURA Y EQUIPAMIENTO	2991	REFACCIONES INSTRUMENTAL REPARISTOS MENORES NO CONSIDERADOS ANTERIORMENTE	01	INGRESO CORRIENTE	15,000.00
25	TESORERÍA MUNICIPAL	1	Gobierno	1.8	Otros Servicios Generales	1.8.5	Otros	1.8.5.1	Otros Servicios Generales	PROGRAMAS	U	Otros Subsidios	ADMINISTRACION MUNICIPAL ADECUADA, SUFICIENTE INFRAESTRUCTURA Y EQUIPAMIENTO	3111	CONSUMO DE ENERGIA ELECTRICA	01	INGRESO CORRIENTE	100,000.00
25	TESORERÍA MUNICIPAL	1	Gobierno	1.8	Otros Servicios Generales	1.8.5	Otros	1.8.5.1	Otros Servicios Generales	PROGRAMAS	U	Otros Subsidios	ADMINISTRACION MUNICIPAL ADECUADA, SUFICIENTE INFRAESTRUCTURA Y EQUIPAMIENTO	3121	SUMINISTRO DE GAS EN CILINDROS Y TANQUE ESTACIONARIO	01	INGRESO CORRIENTE	20,000.00
25	TESORERÍA MUNICIPAL	1	Gobierno	1.8	Otros Servicios Generales	1.8.5	Otros	1.8.5.1	Otros Servicios Generales	PROGRAMAS	U	Otros Subsidios	ADMINISTRACION MUNICIPAL ADECUADA, SUFICIENTE INFRAESTRUCTURA Y EQUIPAMIENTO	3133	AGUA ENVASADA PARA CONSUMO	01	INGRESO CORRIENTE	20,000.00
25	TESORERÍA MUNICIPAL	1	Gobierno	1.8	Otros Servicios Generales	1.8.5	Otros	1.8.5.1	Otros Servicios Generales	PROGRAMAS	U	Otros Subsidios	ADMINISTRACION MUNICIPAL ADECUADA, SUFICIENTE INFRAESTRUCTURA Y EQUIPAMIENTO	3141	SERVICIOS DE TELEFONIA CONMUNICACIONAL	01	INGRESO CORRIENTE	15,000.00
25	TESORERÍA MUNICIPAL	1	Gobierno	1.8	Otros Servicios Generales	1.8.5	Otros	1.8.5.1	Otros Servicios Generales	PROGRAMAS	U	Otros Subsidios	ADMINISTRACION MUNICIPAL ADECUADA, SUFICIENTE INFRAESTRUCTURA Y EQUIPAMIENTO	3151	SERVICIO DE TELEFONIA CELULAR	01	INGRESO CORRIENTE	55,000.00
25	TESORERÍA MUNICIPAL	1	Gobierno	1.8	Otros Servicios Generales	1.8.5	Otros	1.8.5.1	Otros Servicios Generales	PROGRAMAS	U	Otros Subsidios	ADMINISTRACION MUNICIPAL ADECUADA, SUFICIENTE INFRAESTRUCTURA Y EQUIPAMIENTO	3171	SERVICIOS DE INTERNET, HOSTING Y DISEÑO	01	INGRESO CORRIENTE	4,000.00
25	TESORERÍA MUNICIPAL	1	Gobierno	1.8	Otros Servicios Generales	1.8.5	Otros	1.8.5.1	Otros Servicios Generales	PROGRAMAS	U	Otros Subsidios	ADMINISTRACION MUNICIPAL ADECUADA, SUFICIENTE INFRAESTRUCTURA Y EQUIPAMIENTO	3181	SERVICIOS DE TELEGRAFOS Y CORREOS	01	INGRESO CORRIENTE	2,000.00
25	TESORERÍA MUNICIPAL	1	Gobierno	1.8	Otros Servicios Generales	1.8.5	Otros	1.8.5.1	Otros Servicios Generales	PROGRAMAS	U	Otros Subsidios	ADMINISTRACION MUNICIPAL ADECUADA, SUFICIENTE INFRAESTRUCTURA Y EQUIPAMIENTO	3291	ARRENDAMIENTO DE UTENSILIOS DE COCINA MATERIALES EDUCACIONALES, PAS Y SIMILARES	01	INGRESO CORRIENTE	80,000.00
25	TESORERÍA MUNICIPAL	1	Gobierno	1.8	Otros Servicios Generales	1.8.5	Otros	1.8.5.1	Otros Servicios Generales	PROGRAMAS	U	Otros Subsidios	ADMINISTRACION MUNICIPAL ADECUADA, SUFICIENTE INFRAESTRUCTURA Y EQUIPAMIENTO	3312	SERVICIOS DE CONTABILIDAD AUDITORIAS Y SERVICIOS DE CONTABLE Y FISCAL	01	INGRESO CORRIENTE	60,000.00
25	TESORERÍA MUNICIPAL	1	Gobierno	1.8	Otros Servicios Generales	1.8.5	Otros	1.8.5.1	Otros Servicios Generales	PROGRAMAS	U	Otros Subsidios	ADMINISTRACION MUNICIPAL ADECUADA, SUFICIENTE INFRAESTRUCTURA Y EQUIPAMIENTO	3411	COMISIONES Y SITUACIONES BANCARIAS	01	INGRESO CORRIENTE	2,500.00

25	TESORERÍA MUNICIPAL	1	Gobierno	1.8	Otros Servicios Generales	1.8.5	Otros	1.8.5.1	Otros Servicios Generales	PROGRAMAS	U	Otros Subsidios	ADMINISTRACION MUNICIPAL ADECUADA, SUFICIENTE INFRAESTRUCTURA Y EQUIPAMIENTO	3471	FLETES Y MANOBRAS SIN EQUIPO ESPECIALIZADO	01. INGRESO CORRIENTE	15,000.00
25	TESORERÍA MUNICIPAL	1	Gobierno	1.8	Otros Servicios Generales	1.8.5	Otros	1.8.5.1	Otros Servicios Generales	PROGRAMAS	U	Otros Subsidios	ADMINISTRACION MUNICIPAL ADECUADA, SUFICIENTE INFRAESTRUCTURA Y EQUIPAMIENTO	3511	CONSERVACION Y MANTENIMIENTO MENOR DE INMUEBLES	01. INGRESO CORRIENTE	95,000.00
25	TESORERÍA MUNICIPAL	1	Gobierno	1.8	Otros Servicios Generales	1.8.5	Otros	1.8.5.1	Otros Servicios Generales	PROGRAMAS	U	Otros Subsidios	ADMINISTRACION MUNICIPAL ADECUADA, SUFICIENTE INFRAESTRUCTURA Y EQUIPAMIENTO	3521	INSTALACION, REPARACION Y MANTENIMIENTO DE MOBILIARIO Y EQUIPO DE ADMINISTRACION, EDUCACIONAL Y RECREATIVO	01. INGRESO CORRIENTE	80,000.00
25	TESORERÍA MUNICIPAL	1	Gobierno	1.8	Otros Servicios Generales	1.8.5	Otros	1.8.5.1	Otros Servicios Generales	PROGRAMAS	U	Otros Subsidios	ADMINISTRACION MUNICIPAL ADECUADA, SUFICIENTE INFRAESTRUCTURA Y EQUIPAMIENTO	3531	INSTALACION, REPARACION Y MANTENIMIENTO DE COMPUTO Y TECNOLOGIA DE LA INFORMACION	01. INGRESO CORRIENTE	40,000.00
25	TESORERÍA MUNICIPAL	1	Gobierno	1.8	Otros Servicios Generales	1.8.5	Otros	1.8.5.1	Otros Servicios Generales	PROGRAMAS	U	Otros Subsidios	ADMINISTRACION MUNICIPAL ADECUADA, SUFICIENTE INFRAESTRUCTURA Y EQUIPAMIENTO	3551	REPARACION Y MANTENIMIENTOS DE EQUIPO DE TRANSPORTE	01. INGRESO CORRIENTE	120,000.00
25	TESORERÍA MUNICIPAL	1	Gobierno	1.8	Otros Servicios Generales	1.8.5	Otros	1.8.5.1	Otros Servicios Generales	PROGRAMAS	U	Otros Subsidios	ADMINISTRACION MUNICIPAL ADECUADA, SUFICIENTE INFRAESTRUCTURA Y EQUIPAMIENTO	3811	DIFFUSION POR RADIO, TELEVISION Y OTROS MEDIOS DE COMUNICACION DE PROGRAMAS Y ACTIVIDADES GUBERNAMENTALES	01. INGRESO CORRIENTE	20,000.00
25	TESORERÍA MUNICIPAL	1	Gobierno	1.8	Otros Servicios Generales	1.8.5	Otros	1.8.5.1	Otros Servicios Generales	PROGRAMAS	U	Otros Subsidios	ADMINISTRACION MUNICIPAL ADECUADA, SUFICIENTE INFRAESTRUCTURA Y EQUIPAMIENTO	3941	SERVICIO DE REVELADO DE FOTOCOPIAS	01. INGRESO CORRIENTE	5,000.00
25	TESORERÍA MUNICIPAL	1	Gobierno	1.8	Otros Servicios Generales	1.8.5	Otros	1.8.5.1	Otros Servicios Generales	PROGRAMAS	U	Otros Subsidios	ADMINISTRACION MUNICIPAL ADECUADA, SUFICIENTE INFRAESTRUCTURA Y EQUIPAMIENTO	3721	PASAJES TERRESTRES	01. INGRESO CORRIENTE	45,000.00
25	TESORERÍA MUNICIPAL	1	Gobierno	1.8	Otros Servicios Generales	1.8.5	Otros	1.8.5.1	Otros Servicios Generales	PROGRAMAS	U	Otros Subsidios	ADMINISTRACION MUNICIPAL ADECUADA, SUFICIENTE INFRAESTRUCTURA Y EQUIPAMIENTO	3751	VIATICOS NACIONALES	01. INGRESO CORRIENTE	120,000.00
25	TESORERÍA MUNICIPAL	1	Gobierno	1.8	Otros Servicios Generales	1.8.5	Otros	1.8.5.1	Otros Servicios Generales	PROGRAMAS	U	Otros Subsidios	ADMINISTRACION MUNICIPAL ADECUADA, SUFICIENTE INFRAESTRUCTURA Y EQUIPAMIENTO	3791	PENSIONES DE ESTACIONAMIENTO Y OTROS SERVICIOS DE TRASLADO	01. INGRESO CORRIENTE	1,500.00
25	TESORERÍA MUNICIPAL	1	Gobierno	1.8	Otros Servicios Generales	1.8.5	Otros	1.8.5.1	Otros Servicios Generales	PROGRAMAS	U	Otros Subsidios	ADMINISTRACION MUNICIPAL ADECUADA, SUFICIENTE INFRAESTRUCTURA Y EQUIPAMIENTO	3921	IMPUESTOS Y DERECHOS	01. INGRESO CORRIENTE	4,204.00
25	TESORERÍA MUNICIPAL	1	Gobierno	1.8	Otros Servicios Generales	1.8.5	Otros	1.8.5.1	Otros Servicios Generales	PROGRAMAS	U	Otros Subsidios	ADMINISTRACION MUNICIPAL ADECUADA, SUFICIENTE INFRAESTRUCTURA Y EQUIPAMIENTO	3951	PENAS Y MULTAS DE PABOS FISCALES	01. INGRESO CORRIENTE	4,000.00
25	TESORERÍA MUNICIPAL	1	Gobierno	1.8	Otros Servicios Generales	1.8.5	Otros	1.8.5.1	Otros Servicios Generales	PROGRAMAS	U	Otros Subsidios	ADMINISTRACION MUNICIPAL ADECUADA, SUFICIENTE INFRAESTRUCTURA Y EQUIPAMIENTO	2101	MATERIAL, ARTICULOS Y ENSERES PARA EL ASEO, LIMPIEZA E HIGIENE	01. INGRESO CORRIENTE	14,519.00
25	TESORERÍA MUNICIPAL	1	Gobierno	1.8	Otros Servicios Generales	1.8.5	Otros	1.8.5.1	Otros Servicios Generales	PROGRAMAS	U	Otros Subsidios	ADMINISTRACION MUNICIPAL ADECUADA, SUFICIENTE INFRAESTRUCTURA Y EQUIPAMIENTO	2211	ALIMENTACION, SERVICIO DE COMEDOR Y VIVERES	01. INGRESO CORRIENTE	80,000.00
25	TESORERÍA MUNICIPAL	1	Gobierno	1.8	Otros Servicios Generales	1.8.5	Otros	1.8.5.1	Otros Servicios Generales	PROGRAMAS	U	Otros Subsidios	ADMINISTRACION MUNICIPAL ADECUADA, SUFICIENTE INFRAESTRUCTURA Y EQUIPAMIENTO	2421	CEMENTO Y PRODUCTOS DE CONCRETO	01. INGRESO CORRIENTE	250,000.00
25	TESORERÍA MUNICIPAL	1	Gobierno	1.8	Otros Servicios Generales	1.8.5	Otros	1.8.5.1	Otros Servicios Generales	PROGRAMAS	U	Otros Subsidios	ADMINISTRACION MUNICIPAL ADECUADA, SUFICIENTE INFRAESTRUCTURA Y EQUIPAMIENTO	3822	ACTOS DE ORDEN SOCIAL Y CULTURAL	01. INGRESO CORRIENTE	250,000.00
25	TESORERÍA MUNICIPAL	1	Gobierno	1.8	Otros Servicios Generales	1.8.5	Otros	1.8.5.1	Otros Servicios Generales	PROGRAMAS	U	Otros Subsidios	ADMINISTRACION MUNICIPAL ADECUADA, SUFICIENTE INFRAESTRUCTURA Y EQUIPAMIENTO	4411	AYUDAS SOCIALES A PERSONAS	01. INGRESO CORRIENTE	150,000.00
25	TESORERÍA MUNICIPAL	1	Gobierno	1.8	Otros Servicios Generales	1.8.5	Otros	1.8.5.1	Otros Servicios Generales	PROGRAMAS	U	Otros Subsidios	ADMINISTRACION MUNICIPAL ADECUADA, SUFICIENTE INFRAESTRUCTURA Y EQUIPAMIENTO	5151	EQUIPO DE COMPUTO Y MANTENIMIENTO DE LA INFORMACION	02. INGRESO DE CAPITAL	90,000.00

25	TESORERÍA MUNICIPAL	1	Gobierno	1.8	Otros Servicios Generales	1.8.5	Otros	1.8.5.1	Otros Servicios Generales	PROGRAMAS	U	Otros Subsidios	ADMINISTRACION MUNICIPAL ADECUADA, SUFICIENTE INFRAESTRUCTURA Y EQUIPAMIENTO	9951	EQUIPOS DE COMUNICACION	02	INGRESO DE CAPITAL	12,000.00
55	AGENCIA MUNICIPAL	1	Gobierno	1.8	Otros Servicios Generales	1.8.5	Otros	1.8.5.1	Otros Servicios Generales	PROGRAMAS	U	Otros Subsidios	ADMINISTRACION MUNICIPAL ADECUADA, SUFICIENTE INFRAESTRUCTURA Y EQUIPAMIENTO	2111	MATERIAL PARA OFICINA	01	INGRESO CORRIENTE	100,000.00
55	AGENCIA MUNICIPAL	1	Gobierno	1.8	Otros Servicios Generales	1.8.5	Otros	1.8.5.1	Otros Servicios Generales	PROGRAMAS	U	Otros Subsidios	ADMINISTRACION MUNICIPAL ADECUADA, SUFICIENTE INFRAESTRUCTURA Y EQUIPAMIENTO	2191	MATERIAL, ARTICULOS Y ENFERES PARA EL ASO, LIMPIEZA E HIGIENE	01	INGRESO CORRIENTE	60,000.00
55	AGENCIA MUNICIPAL	1	Gobierno	1.8	Otros Servicios Generales	1.8.5	Otros	1.8.5.1	Otros Servicios Generales	PROGRAMAS	U	Otros Subsidios	ADMINISTRACION MUNICIPAL ADECUADA, SUFICIENTE INFRAESTRUCTURA Y EQUIPAMIENTO	2421	CEMENTO Y PRODUCTOS DE CONCRETO	01	INGRESO CORRIENTE	340,000.00
55	AGENCIA MUNICIPAL	1	Gobierno	1.8	Otros Servicios Generales	1.8.5	Otros	1.8.5.1	Otros Servicios Generales	PROGRAMAS	U	Otros Subsidios	ADMINISTRACION MUNICIPAL ADECUADA, SUFICIENTE INFRAESTRUCTURA Y EQUIPAMIENTO	2471	MATERIALES METALICOS PARA LA CONSTRUCCION	01	INGRESO CORRIENTE	150,000.00
55	AGENCIA MUNICIPAL	1	Gobierno	1.8	Otros Servicios Generales	1.8.5	Otros	1.8.5.1	Otros Servicios Generales	PROGRAMAS	U	Otros Subsidios	ADMINISTRACION MUNICIPAL ADECUADA, SUFICIENTE INFRAESTRUCTURA Y EQUIPAMIENTO	2492	OTROS MATERIALES Y ARTICULOS DE CONSTRUCCION Y REPARACION	01	INGRESO CORRIENTE	250,000.00
55	AGENCIA MUNICIPAL	1	Gobierno	1.8	Otros Servicios Generales	1.8.5	Otros	1.8.5.1	Otros Servicios Generales	PROGRAMAS	U	Otros Subsidios	ADMINISTRACION MUNICIPAL ADECUADA, SUFICIENTE INFRAESTRUCTURA Y EQUIPAMIENTO	2811	COMBUSTIBLES	01	INGRESO CORRIENTE	650,000.00
55	AGENCIA MUNICIPAL	1	Gobierno	1.8	Otros Servicios Generales	1.8.5	Otros	1.8.5.1	Otros Servicios Generales	PROGRAMAS	U	Otros Subsidios	ADMINISTRACION MUNICIPAL ADECUADA, SUFICIENTE INFRAESTRUCTURA Y EQUIPAMIENTO	3111	CONSUMO DE ENERGIA ELECTRICA	01	INGRESO CORRIENTE	120,000.00
55	AGENCIA MUNICIPAL	2	Desarrollo Social	2.4	Recreación, Cultura y Otras Manifestaciones Sociales	2.4.2	Cultura	2.4.2.3	Producción, Gestión O Apoyo De Actos Culturales	PROGRAMAS	U	Otros Subsidios	ADMINISTRACION MUNICIPAL ADECUADA, SUFICIENTE INFRAESTRUCTURA Y EQUIPAMIENTO	3922	ACTOS DE ORDEN SOCIAL Y CULTURAL	01	INGRESO CORRIENTE	350,000.00
11	REGIDURIA DE EDUCACIÓN, CULTURA Y DEPORTE	2	Desarrollo Social	2.4	Recreación, Cultura y Otras Manifestaciones Sociales	2.4.2	Cultura	2.4.2.3	Producción, Gestión O Apoyo De Actos Culturales	PROGRAMAS	U	Otros Subsidios	ADMINISTRACION MUNICIPAL ADECUADA, SUFICIENTE INFRAESTRUCTURA Y EQUIPAMIENTO	3922	ACTOS DE ORDEN SOCIAL Y CULTURAL	01	INGRESO CORRIENTE	150,000.00
1	PRESIDENCIA MUNICIPAL	2	Desarrollo Social	2.6	Protección Social	2.6.9	Otros de Seguridad Social y Asistencia Social	2.6.9.1	Otros de Seguridad Social y Asistencia Social	PROGRAMAS	U	Otros Subsidios	ADMINISTRACION MUNICIPAL ADECUADA, SUFICIENTE INFRAESTRUCTURA Y EQUIPAMIENTO	4411	AYUDAS SOCIALES A PERSONAS	01	INGRESO CORRIENTE	150,001.00
55	AGENCIA DE POLICIA	2	Desarrollo Social	2.6	Protección Social	2.6.9	Otros de Seguridad Social y Asistencia Social	2.6.9.1	Otros de Seguridad Social y Asistencia Social	PROGRAMAS	U	Otros Subsidios	ADMINISTRACION MUNICIPAL ADECUADA, SUFICIENTE INFRAESTRUCTURA Y EQUIPAMIENTO	4411	AYUDAS SOCIALES A PERSONAS	01	INGRESO CORRIENTE	300,000.00
Total																		
27,979,314.17																		

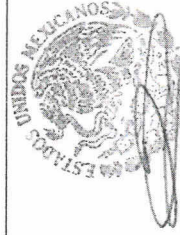

C. DAVID RIVERA CARRASCO
TESORERO MUNICIPAL
MUNICIPAL
Mpio. San Sebastián
Tecomaxtlahuaca,
Dfno. Juxtlahuaca,
Oax.
2017 - 2019



C. GASPAR CELSO TORRALBA VÁSQUEZ
REGIDOR DE HACIENDA
REGIDURIA DE
HACIENDA
Mpio. San Sebastián
Tecomaxtlahuaca,
Dfno. Juxtlahuaca,
Oax.
2017 - 2019

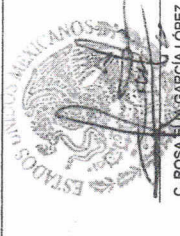

C. ROSA LILY GARCÍA LÓPEZ
SINDICATO MUNICIPAL
MUNICIPAL
Mpio. San Sebastián
Tecomaxtlahuaca,
Dfno. Juxtlahuaca,
Oax.
2017 - 2019

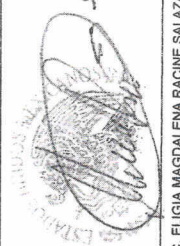

C. ELIGIA MAGDALENA RACINE SALAZAR
PRESIDENTE MUNICIPAL
PRESIDENTE MUNICIPAL
Mpio. San Sebastián
Tecomaxtlahuaca,
Dfno. Juxtlahuaca,
Oax.
2017 - 2019



ACTA DE SESIÓN EXTRAORDINARIA DE CABILDO DEL HONORABLE AYUNTAMIENTO DE SEBASTIÁN TECOMAXTLAHUACA, DISTRITO DE JUXTLAHUACA, OAXACA

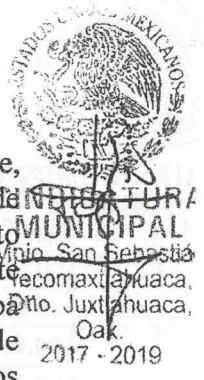

En la población de Sebastián Tecomaxtlahuaca, Municipio del mismo nombre, perteneciente al Distrito de Juxtlahuaca, Oaxaca, siendo las 10:00 horas del día 10 de Febrero del 2017, se reúnen en el salón de sesiones habilitado del Honorable Ayuntamiento Constitucional de este Municipio los C. Eligia Magdalena Racine Salazar, Presidente Municipal, C. Rosa Elia García López Sindico Municipal, C. Gaspar Celso Torralba Vásquez Regidor de Hacienda, C. Rosa Elizabeth Villavicencio Ramos Regidor de Educación, C. Beatriz Solano Valladarez Regidor de Salud, C. Margarito Ramiro Ramos Mendoza Regidor de Obras, C. Raúl Colores López Regidor de Alumbrado y la C. Daniela Alma Rendón Gómez, Secretaria Municipal respectivamente, con la finalidad de acordar y quede debidamente plasmado el Presupuesto de Egresos para ser ejercido durante el ejercicio fiscal 2017, bajo el siguiente orden del día.

ORDEN DEL DÍA

- I.- Pase de lista de asistencia y comprobación del quórum legal.-----
- II.- Aprobación del Presupuesto de Egresos para el ejercicio fiscal 2017.-----
- III.- Clausura de la sesión.-----

Orden del día que se somete a la consideración del Ayuntamiento y es aprobado por la mayoría de los concejales presentes, por lo que se procede a su desahogo.

I.- Pase de lista de asistencia y comprobación del quórum legal.- Mismo que se da por desahogado al encontrarse presentes los concejales a que se refiere en el inicio de la presente acta, por lo que se declara el quórum legal, procediéndose a su desahogo.-----

II.- Aprobación del Presupuesto de Egresos.- Aprobación del presupuesto de egresos para el ejercicio fiscal 2017.-----

III.- Clausura de la sesión.-----

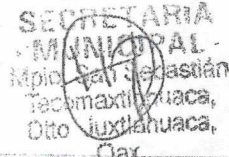
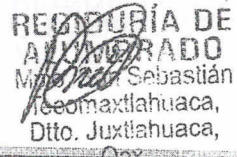
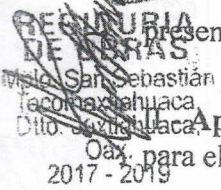
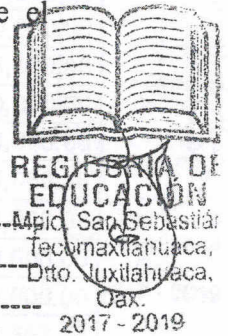
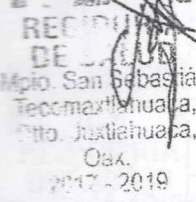

DESARROLLO DE LA SESIÓN:

PUNTO NÚMERO DOS.- El Presidente Municipal en uso de la palabra hace mención que el presupuesto de egresos que tenemos contemplado para el ejercicio fiscal comprendido del 1 de Enero al 31 de Diciembre del 2017, asciende a la cantidad de \$ 27, 979, 314.17 (Veintisiete Millones Novecientos Setenta y Nueve Mil Trescientos Catorce Pesos 17/100 M.N.) distribuidos de la siguiente forma:

Total		27,979,314.17
1000	Servicios Personales	5,406,500.00
1100	Remuneraciones al Personal de Carácter Permanente	5,136,000.00
1300	Remuneraciones Adicionales y Especiales	270,500.00
2000	Materiales y Suministros	3,959,519.00
2100	Materiales de Administración, Emisión de Documentos y Artículos Oficiales	389,519.00
2200	Alimentos y Utensilios	170,000.00
2400	Materiales y Artículos de Construcción y de Reparación	1,145,000.00
2600	Combustibles, Lubricantes y Aditivos	1,700,000.00
2700	Vestuario, Blancos, Prendas de Protección y Artículos Deportivos	195,000.00
2800	Materiales y Suministros para Seguridad	10,000.00
2900	Herramientas, Refacciones y Accesorios Menores	350,000.00
3000	Servicios Generales	3,184,066.38
3100	Servicios Básicos	1,082,000.00
3200	Servicios de Arrendamiento	330,000.00
3300	Servicios Profesionales, Científicos, Técnicos y Otros Servicios	60,000.00
3400	Servicios Financieros, Bancarios y Comerciales	22,362.38
3500	Servicios de Instalación, Reparación, Mantenimiento y Conservación	695,000.00
3600	Servicios de Comunicación Social y Publicidad	25,000.00
3700	Servicios de Traslado y Viáticos	211,500.00
3800	Servicios Oficiales	750,000.00
3900	Otros Servicios Generales	8,204.00
4000	Transferencias, Asignaciones, Subsidios y Otras Ayudas	687,001.00
4400	Ayudas Sociales	687,001.00
5000	Bienes Muebles, Inmuebles e Intangibles	207,000.00
5100	Mobiliario y Equipo de Administración	90,000.00
5600	Maquinaria, Otros Equipos y Herramientas	117,000.00
6000	Inversión Pública	14,535,227.79
6100	Obra Pública en Bienes de Dominio Público	14,535,227.79

ESTADOS UNIDOS MEXICANOS
PRESIDENCIA MUNICIPAL
Mpio. San Sebastián
Tecomaxtlahuaca
Dto. Juxtlahuaca
Oax.
2017 - 2019

REGISTRARIA DE SALUD
Mpio. San Sebastián
Tecomaxtlahuaca
Dto. Juxtlahuaca
Oax.
2017 - 2019

REGISTRARIA DE OPERA
Mpio. San Sebastián
Tecomaxtlahuaca
Dto. Juxtlahuaca
Oax.
2017 - 2019

REGISTRARIA DE ALUMBRADO
Mpio. San Sebastián
Tecomaxtlahuaca
Dto. Juxtlahuaca
Oax.
2017 - 2019

SECRETARÍA MUNICIPAL
Mpio. San Sebastián
Tecomaxtlahuaca
Dto. Juxtlahuaca
Oax.
2017 - 2019

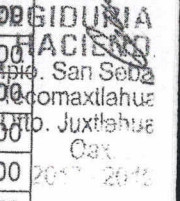
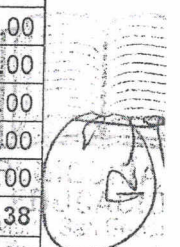



San Sebastián
Juchitán,
Oaxaca,







ACUERDOS

Se llega al acuerdo de autorizar por decisión de cabildo el Presupuesto de Egresos para ser ejercidos durante el ejercicio 2017. -----

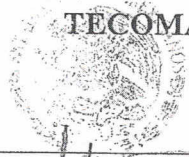
Clausura de la Sesión.- Por lo que satisfechos todos los puntos del orden del día, ofrecen firmar todos los que en ella intervinieron, dándose por terminada la presente Sesión Extraordinaria de Cabildo, cerrándose la presente cuando son las doce horas del mismo día de su inicio.-----

-----DAMOS FE RUBRICAS-----

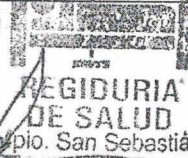
**POR EL H. CABILDO MUNICIPAL DE SAN SEBASTIÁN
TECOMAXTLAHUACA, JUXTLAHUACA, OAXACA**

 PRESIDENCIA MUNICIPAL C. ELIGIA MAGDALENA RACINE SALAZAR PRÉSIDENTE MUNICIPAL Tecomaxtlahuaca, Oax. 2017 - 2019	 SINDICATURA MUNICIPAL C. ROSABELIA GARCÍA LÓPEZ SINDICO MUNICIPAL Tecomaxtlahuaca, Oax. 2019
 REGIDURIA DE HACIENDA C. GASPAR CELSO TORRALBA VÁSQUEZ REGIDOR DE HACIENDA Tecomaxtlahuaca, Dto. Juchitán, Oax. 2017 - 2019	 REGIDURIA DE EDUCACIÓN C. ROSA ELIZABETH VILLAVICENCIO RAMOS REGIDOR DE EDUCACIÓN. Mpio. San Sebastián Tecomaxtlahuaca, Dto. Juchitán, Oax. 2017 - 2019
 REGIDURIA DE OBRAS C. MARGARITO RAMIRO RAMOS MENDOZA REGIDOR DE OBRAS. Tecomaxtlahuaca, Dto. Juchitán, Oax. 2017 - 2019	 REGIDURIA DE SALUD C. BEATRIZ SOLEANO VALLADAREZ REGIDOR DE SALUD. Mpio. San Sebastián Dto. Juchitán, Oax. 2017 - 2019
 REGIDURIA DE ALUMBRADO C. RAÚL COLORES LÓPEZ REGIDOR DE ALUMBRADO Tecomaxtlahuaca, Dto. Juchitán, Oax. 2017 - 2019	 SECRETARÍA MUNICIPAL C. DANIELA ALMA RENDÓN GÓMEZ SECRETARÍA MUNICIPAL. Tecomaxtlahuaca, Dto. Juchitán, Oax. 2017 - 2019

San Sebastián
Tecomaxtlahuaca,
Juxtlahuaca,
Oaxaca,
2019

La que suscribe C. **DANIELA ALMA RENDON GOMEZ**, en mi carácter de Secretaria Municipal del Honorable Ayuntamiento de San Sebastián Tecomaxtlahuaca, Juxtlahuaca, Oaxaca, en uso de la atribución conferida en el Artículo 92 fracción IV de la Ley Orgánica Municipal del Estado de Oaxaca:

C E R T I F I C O Y D O Y F E

Que el presente cuadernillo que consta de (03) tres fojas útiles en el lado anverso, es fotocopia reproducida de su original, misma que obra en el Archivo Municipal, documento que tuve a la vista y la cual remito, lo que asienta para los efectos legales correspondientes.- en el Municipio de San Sebastián Tecomaxtlahuaca, Juxtlahuaca, Oaxaca a los once días del mes de febrero del año dos mil diecisiete.



SECRETARIA MUNICIPAL

SECRETARIA MUNICIPAL
Mpio. San Sebastián
Tecomaxtlahuaca,
Dpto. Juxtlahuaca,
Oax.

C. DANIELA ALMA RENDON GOMEZ.

2017 - 2019